朝鮮日報

十六日夕刊八面

編輯人 林炅來
發行人 朴昌根

京城府堅志洞 朝鮮日報社
代表電話光(二)二〇〇〇番
振替口座京城五六七八番

十九國委員會再開 (十六日午後三時半)

小委員會서作成한 決議草案을假採擇

『리튼』報告八章採擇 米露招請도包含

【제네바十五日發電】 十九國委員會는小委員會의 報告를 받기爲하야 午後五時八分 (日本時間十六日午前一時八分) 에開會하얏다

【제네바十五日發電】 起草小委員會에서 作成된決議案은 그附屬書類와 가티今日午後日中兩國全權에 非公式으로手交되얏다

【제네바十五日發電】 日中首席全權에게 內示된決議草案은小國側이 穩健한 形式이라고 稱하는實驗草案과 記入되여잇는바 그內容中에는 米露兩國에對하야 和協委員會參加에 關한招請을 包含하엿고 同附屬文書는 十九國委員會 及聯盟總會는『리』報告書의 最初의 八章을 採擇할것 그러나 序文三章은 將來考慮할것을 主張하얏다

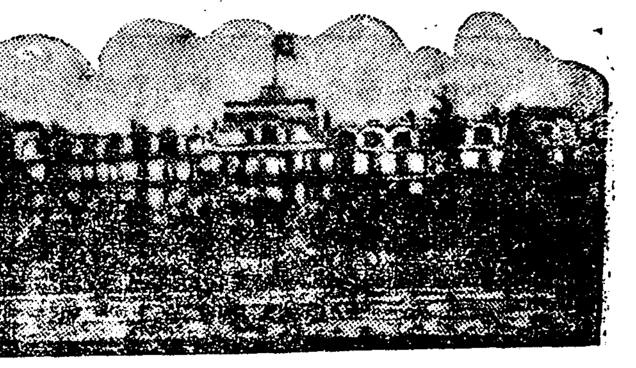

(寫眞은多忙하게된國聯事務局本部)

【제네바十五日發電】 十九國委員會는 小委員會로부터 廻付된決議案을假採擇하고 日中代表에게 提示하야 兩國代表로부터의 回答을기달여 明十六日午後三時半 (日本時間午後十一時半) 에再會하기 決定하고 午後六時十分(日本時間午前零時十分) 에散會하얏다

決議草案의內容은 日本의意向無視

聯盟總會決議를中心으로作成

日本代表部는大緊張

【제네바十五日發電】 起草小委員會의決議案은正午부터의會議에서變化되야午後七時十九國委員會議長『히맨』伯으로부터松岡代表에게手交된正文은日本의要望을全然無視한點이잇슴으로日本代表部는午後九時부터代表部會議를開催하야緊張된空氣가漲溢하고잇다 右決議案中日本으로서注目할點은三點이잇다 卽

一、現狀回復은不可能하나現狀維持는問題解決의所以가아니라고陳述한點

二、和協委員會는이意味에서그職責을마틀것이라고陳述한點

三、米露招請도希望으로認定코자하는點

等으로日本의重大主張과는重大한懸隔이잇다 그리고十九國委員會는東京政府에回訓하지안코回答하여달나는希望을가지고잇서이에依據하야十九國委員會는다시十九日協議할方針이다 그리고日本의主張과重大懸隔이잇는主張임으로써只今豫定과가티進涉할수는全然期待하기困難한에이르렷다 또決議案正文은日本代表部에서도絶對秘密로하게되엿다

【제네바十四日發電】 起草委員會의決議案이三月一日總會決議의趣旨를中心으로하야執筆된

◇戰債問題로新舊米大統領初會見◇(左후버 右루스벨트氏)

十九國委員會에 採擇

◇採擇된決議案內容

【제네바十五日發電】 十九國委員會의採擇한決議案其他의內容은極秘에附하여잇스나聯盟에依하면採擇된것은左의三通文書로日中兩國의同意를得하야總會에提出될것이다

決議草案內容 一、總會는聯盟參加國이聯盟規約不戰條約에反한方法으로써齎來한如何한事態도條約도協定도此를承認치아니할것을誓한三月十一日總會決議案의一般的條項을再次確言함

二、聯盟規約의不戰條約及九個國條約의原則을提起함

三、十九國委員會에日中을加하야 和協委員會를組織할것을提議함 米露는極東에重大利害를有함으로써 同委員會에參加招請을受하도록할것이다

四、和協委員會가리튼報告書九十章의主旨에考慮를拂할것을提議함

五、和協委員會는來年三月一日까지報告書를作成할것 三月一日까지에報告不可能의時는今年七月十日의決議에依하야報告期間을다시延長할수잇는데될수잇는데까지至急提出할것

報告書 報告書는十九個國委員會가以上三決議案을作成하게된理由를詳述한것인데二頁으로左의三點을强調한것이다

一、總會가聯盟規約十五條三項에基하야和協達成에努力할것이適當한所以

二、米露兩國의參加가必要하다는理由

三、『리』報告書中日中關係의歷史的敍述은公平한것인데右는原狀回復、滿洲國承認中그어든것도不可能하다고하엿스니그中間解決案으로要望

▲調査團에對한感謝決議草案

릿튼調査委員會가公平히任務를遂行한데對하야總會가感謝의意를表한簡單한決議案

다는情報에日本代表部는何等注意하고잇다 卽案의理論的立場에서武力行使로부터생긴旣成事實을承認하지안는것을意味하며日滿行動外에나스지안는日本은何等關心할바업스나政治的으로日本의軍事行動을이에連結하는수가잇스면逆으로脅威될수어려운가닭이다 그리고決議案의如何에依하야는日本으로서는斷乎한態度를取할수가업슬는지도모를形勢이다

問題의決議草案 全面的으로不承認

日本代表部의回答

【제네바十六日至急電】 日本代表部는五時間半에亘하야審議한結果豫先決議草案은全面的으로不承認하기로決定하얏다는旨를十九個國委員會長에게回答하얏다 又反駁內容에對하야는政府에請訓하기로되얏스나十九國委員會가日本의主張을不容하야草案의修正을하지안코總會에附할가잇스면最後的態度를取할外에他途가업다고此點도率直明瞭히十九個國委員會長에言明하기로되얏다

國聯의憂鬱

墨西哥의脫退通告로 南米諸國絶緣狀態

日中紛爭에英波係爭이重疊 結局歐洲聯盟化

【제네바十五日電通特派員發】 聯盟各方面의十五日은墨士哥의脫退通告로因하야憂鬱한氣分이漲溢한中에 그런고하면 『알센친』이미脫退하고 『부라질』 『코스타리카』가이미脫退하야 지금또墨士哥가脫退通告를하고 南米에라틴아메리카가國際聯盟과 絶緣될形勢에 잇고聯盟創立時의 中心眼目이든歐洲平和의維持機關인職分으로도라가지안흘수업는形勢가豫想되는外에 墨外相이聯盟事務總長에게한書信은脫退의豫告期間二個年은完全이聯盟規約을遵奉하고墨士哥의經濟的困難이減少될時는다시聯盟에復歸하겟다고하엿는데右는外交的辭令이라고解釋되나

【제네바十五日發電】 聯盟內部와各國代表部側의情報를綜合하건대起草小委員會는如何한字句를決議案에쓰든지大勢는이미日中直接交涉에기우려지고잇는것으로觀測된다 卽同委員會는日本의反對를惹起할事實的決議案을作成하야日中兩國에內示하야萬若日本으로부터修正希望이잇스면이것을考慮에너허十九國委員會에報告하야總會를開催하야이것을可決하고그結果로組織될和協委員會에一切를委任하야聯盟으로부터分離進行할터이나和協委員會는實際的硏究를하야小委員會에一切를委託하고東洋의不安定을招來할念慮하야事態를靜觀할모양으로只今聯盟의中心問題는英波問題에잇스며墨西哥의脫退와더부러『크리스마스』의聯盟의空氣는險惡을加하는中이다

國際列車開通

蘇炳文軍撤退로

【제네바十五日至急電】 國際聯盟國際鐵道局長澤田節藏氏는十五日開催된聯盟理事會及總會에對하야蘇炳文軍의撤退와同時에去十一日부터週三回의國際列車의運行이再開되엿다고通告하엿다

小委員會

完了까지의經過

【제네바十五日發電】 十九國委員會에提出될報告及決議案起草의小委員會는午後十二時八分(日本時間午後八時八分)에五國代表出席下에開催되엿다

【제네바十四日發電】 十九個國委員會는十五日午後五時(日本時間午前一時)부터開會하기로決定하고起草小委員會는낫부터草案完成에努力하야夜間까지게되면午後三時부터續開하야느저도五時까지에는最後的草案을만드러노케될터이다

【제네바十五日發電】 今日의小委員會는새로히伊太利를加한六個國代表가 出席하얏다(英)『씨ー죤·프렉트』(白)『휴멘』(西)『마다리아가』(伊)『버만치라』

十九國委員會도 決議草案廻附

小委員會는散會

【제네바十五日電】 起草小委員會는決議草案을完了하고午後一時二十一分(日本時間午後九時二十一分)에散會하얏다 右決議案은日中兩國에內示하지안코午後五時(日本時間午前一時)부터十九國委員會에廻附되기로되엿다

에리오前首相 再組閣을拒絶

急進黨에서領組閣?

【巴里十五日發】 佛國首相에리오氏는十五日午後四時二十分大統領두부라氏의招待에依하야에리제宮에參邸하야一時間以上凝議한結果再組閣의下命을拒絶하고退出後記者團에左와如히語하얏다

「予는再度組閣의意向은업고또何人의內閣에도入閣치안을決心이라고」

하얏다 이로써두부라大統領은急進黨領袖카미에·쇼ー탄氏에게組閣을命하얏다

米國과露國承認問題

露中復交의衝擊으로贊否兩論

이各種各樣으로活氣잇게展開

루大統領은承認論

【紐育十三日電】 戰債問題에沒頭하고잇는 米國에서는露中復交에 別만反響은업다 勿論이것은米露關係에何等直接影響을줄것으로는 생각되지안으나이것을契機로 現在米國에서의對露問題趨勢의 一般을살펴보건대露國承認에贊成하는政治的機運은『루ー즈벨트』氏의大統領就任으로서最高潮에達할것으로觀測된다 이傾向은最近上院外交委員會에서 露國承認贊否를決한結果贊九名反對五名中立七名으로 依然承認에가우러지고말엇다 그러나이問題에對하야『루ー즈벨트』次期大統領은公平한立場으로 愼重히研究하겟다고聲明하엿스나이것은그와自身의意嚮은 露國承認에가우러진것으로 觀測되나『보라ー』上院外交委員長은 이미露國承認決議案을 同委員會에提出하얏는바『루ー즈벨트』氏의立場이좀더明白하야질때까지는이決議案의實行을 强要하지안켓다고言明하얏다 一方후ー버ー大統領은 露國承認에는絶對反對로露國承認에 關한如何한決議案이라도 承認하지안켓다고한다 거의모든露國承認絶對反對를表明하고잇스며 또露國共産黨은産業上의强敵이라고恐怖하고잇는 石炭及木材關係의米國商業家들中에도 有力反對者가잇는現狀에 잇다 그러나只今米外交의識者間에는『只今米露交涉委員會가는것을 嚴屬하야將來米國은露國에對하야 如何한態度를取할것인가 또露國革命後露國으로서沒收한米國人의財産과 對米負債等에關하야如何한手段을取할가 等에關하야考究할것이라고 主張하고잇다 要컨대이것은露國承認贊成者의意見은米露貿易의發展에主眼을둔것이다 다음極東問題를中心으로하야 본米露問題는다음과가티觀測된다 日本의亞細亞大陸政策이進展됨을따라 日本의膨脹을抑押하는關鍵으로 露國을承認하고 援助코자하는運動이出現하얏다 이것은一種의理想主義的主張으로 確乎한根據가업나 現實主義者는米國文明과露國文明의 根本的差違를强調하야 露國援助는이苦境에잇는米國의産業文明의 礎石의한個들째여 敵에주는것과가튼感을 주고잇다 또米國의將來의假想敵國을西로日本 東으로歐洲大陸이라고보는 帝國主義者는日本과歐洲의 親便에잇슴에一種好感을가지고잇스『遠交近攻의一語가이 關係를說述한다』고東洋通의『도스ー톰프』氏와『스트랫드』氏等이말한다 이러하야露國만은地理的으로 軍事的으로通商的으로 米國과利害의衝突이업는國家라고 只今露國에帝政이잇스면極度의緊交를맺을것이다…… 라前提하고그리고또現在의 露國과米國과는文明그自體의 進行方法이根本的으로相違하는것을 强調하며또敵視한다 이들은露中國交回復後에는露國의食餌가되기쉬운混亂狀態에잇는 中國이如何한影響을바들가를憂慮先않고자할것이다 戰債問題가一段落을본後에는米國의耳目은 直時極東으로集中될것이나 米露關係가어떠케든지具體化될는『루ー즈벨트』氏의就任後로서만은調査와時日을거처複雜한 極東의恒久的平和를爲한 要素가發見되기까지가달이지아니하면안될것이다 그뒤만안이라이에米國의國論統一은 容易하지안을것이라고觀測된다

滿鐵沿線內에 撤兵함이必要

米軍縮代表의激言

【제네바十四日發電】 米國의軍縮委員代表『놀만·데이비스』氏는日中問題에對하야『스팀손』國務長官의聲明을支持한다고言明하고日本으로하여금滿鐵附屬地域內에撤兵식하는것이必要하다고생각한다 聯盟은日中問題에對한그原則上의決議에잇서米國政府를尊重하야責任을지지안으면米國은聯盟과의協力할수가업다

林巨正傳 (15)

洪命憙 作
安碩柱 畫

박유복이 (五)

안진사일행 냥반 내사람은 하인들이 허무하게 봉패하는 것을 보고 창피가 몸에까지 미칠까 겁이나서 멀리 떠봉던뒤에와 모혀서서

『이런소조가 어되잇나』

『참말 큰봉변일세』

『망신이라면 혐후하지 이거야 죽을곳경아닌가』

처음에 이러케괴란을하고

『봉놀 잇더케놀번 조란받가』

『원에게 과별해서 관재를보내랄가』

『좀 시키지』

『한속이 아닐까』

『우리중의누구든지하나가세』

『자네 자편해질지』

『나는 견나업시 다녀 본쇠이업네』

『지금 덤심며가 다 되엿스나음내가서 지리할셈 고만두고 래왕륙십리만 하재도 밤 될것일세』

『아주 하히늘 좀더보세』

『그돔이 도라하면 엇지하나』

『좀들 잡어다 채근해지』

『하여튼 좀 더잇서보세』

나종에는 이러케 작정이업는중에 늙은중이 상좌를다리고 굽으렁거리며 올라왓다 그늙은중이 냥반들을아페 와서는 면먼아 행하야 합장배례를공손하하고 아무일도 업는것가티래연하게

『여러분 행차를 빨리 영접하지못하고 오래서서 기시게 햇스니 미안하기 엄음데업습니다 저의저소가 과히두추하지아니하니 잠간들려서서 답화하시기를바랍니다』

하고말하얏다 냥반들이 의려가잇서서 서로 돌아보며 말이업스니 그중은다시

『의론 하실일이 잇더라도가안즈셔서 의론하시고 처치하실일이 잇더라도 가안즈서서 처치하시지요 자나려들가십시다』

하고 말하는데 말人셰가부드럽기는 한이업시 부드러우나어듸에 힘이잇는지 그말에는못는사람이 거역하지 못할힘이잇섯다

냥반들이 내사롬말하 빌냥애와서 마두에 좌정하엿나 하인들과 과객은 문에보이지아니하고 상좌는 대사가 별당에돌아오는길도 무슨볼일러서 밧그로 내보내고 대사와 손님아올터 다첫사람이다 자편에는 손님이 네분이노런히안고 이편에는 대사가홀로안잣는 안진사와 대반두사람은 서울서 처음온손님과달라서 다소 안면이 잇는터이라 권에 본월뉴사람의 인사수작들은 간단하며친뒤에 안진사가 말는곳에 대사가대답하엿다

『하인놈들은 어듸잇 다려갓나』

『큰 방에갓다 줌히라고 일럿습니다』

『병신된것이 만흘터이지』

『과히 상한사람은 업는모양이외다 설혹 상한사람이잇스나더라도 절에 의약이잇스닛가 ㅣ 며 마심시요』

『그 행패한 손은 어되로보냇나』

『부슨 처분이 나리시기까지기다리게 하얏습니다』

『우리가 다리고가서 약간치죄들할터이니까 하인들 일어나기까지 대사가 잘나려두게』

『네 잘 알엇습니다』

안진사와 대사의 문답이뭇난뒤에는 냥반들이리도 별로말이업서서 자리가 버섯길때에 대사가 입을 열어

『이렵든것의 소경력이나 한번 이야기하오리까』

하고 말하니 여러냥반의눈이 대사의얼골노 모혀들엇다

『저는 근본이 한흥박정이올시다 리장곤(李長坤)리찬성이 함흥으로 망명하얏슬뻬 저의형의집에 와서잇섯습니다 (백정의딸 봉단이경부인 바첫나)하고 아희들노래 가락에까지 읆유이 올른리찬성 부인이 저의 질녀올시다 제가 리찬성의연줄로 서울 와서 동소문안에서 갓바치노릇을 하는데 도정암이 엇더케아시고 저를 차저오섯습니다 당시정암으로 말슴하면 여러분이다 잘아시다시피 도정에를어서면 명망이노픈 재상이요 선비에게 오시면 학문이 기픈 선생이요 거리에나서시면 시정人바치들이누리상뎐이라고 떠받들든 냥반이올시다 그런 이런냥반이천한갓바치를 차즈셔서 교분을매진뒤로 정의가 점점두터워저서 나종에는 귀천니저의처소에 류숙하신일도 한두번이 아닙니다 정암의형적을 이질만콤 자별하게 지냇습니다 정암이 료추안련분(天分)과 학문이 저의미칠마가 아니건만 정암은불치하문(不恥下問)하시는도량으로 저에게 문의하시는일도 마핫습니다 그때사세가 저의 암누신상에 화가미치기쉬운것은 저의딸슴이아니라도 정암이 미리짐작하셧지만 임금사랑하시는 맘이너무 과하셔서 미치미치하시다가 구정긔묘년을 당하게되엇습니다 긔묘년에 정암은귀양가시고 후명(後命)까지바드시고 리찬칭은 과직을당하고 솔가하야 락향하얏습니다 구후에는 저도 서울잇슬맘이적어서 다시다가 이렵에산구경을 다니다가 탈도 강와서락발(落髮)하얏습니다』

대사낙 긴니가가 못이나갑시에 대사의살좌 말은중히나가 큰니당소상을 매주돌고 돌어왓다

六大畫伯の傑作 大色紙六枚 講談俱樂部新年號の全讀者に贈呈

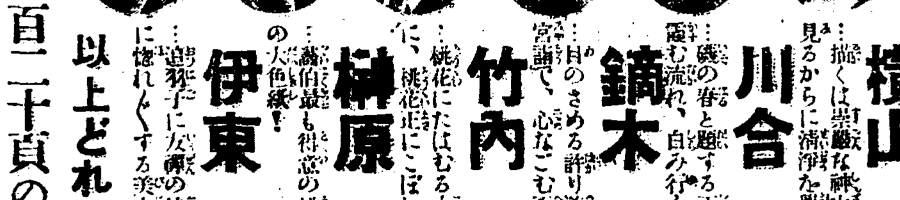

橫山大觀畫伯 …描くは崇嚴な靈山富嶽の雲上に聳ゆる崇高しき、見るからに淸淨な氣を覺える稀代の名作!

川合玉堂畫伯 …磯の春と題する正月向きの素晴らしい大色紙、霞む流れ、白み行く空、名狀しがたき絶品

鏑木淸方畫伯 …目のさめる許り美しい若妻と可愛い令孃とのお宮詣で、心なごむ平和な風景。

竹內栖鳳畫伯 …桃花にたはむる小禽を描く。畫伯の壽靜な筆致に、桃花正にこぼれんとする、早春の氣分橫溢!

榊原紫峰畫伯 …畫伯最も得意の桃と小禽、靜中動ある華麗無比の大色紙!

伊東深水畫伯 …追羽子に友禪の袂をひるがへす美しい令孃、眞に惚れ惚れする美人畫中の美人畫、壯麗を透る逸品!

以上どれも非常な値打!

更に三百二十頁の大書籍 村上浪六先生著 大石內藏助 ―を合せて進呈!

右の二大附錄、どう安く見ても 三圓以上の値打! 僅か六十錢で提供!

講談俱樂部新年號は全く安い實に安いと到る所大評判、賣切れ書店續出!大至急お求めあれ

(勿失此時) 獨逸汽車票時計 (各賣品)

撥選朝鮮初步宣傳

勿笑 勿驚

取者獨逸사람에솜씨를모드고單三圓짜리가그무엇마즐가해서작난감이아닐가웃기도하리라

아니다、아니다、그럼흥이汽車驛이니만큼獨逸鐵道局員의專用品이요따라國際洋行에서安價奉仕的으로時計選한것이다

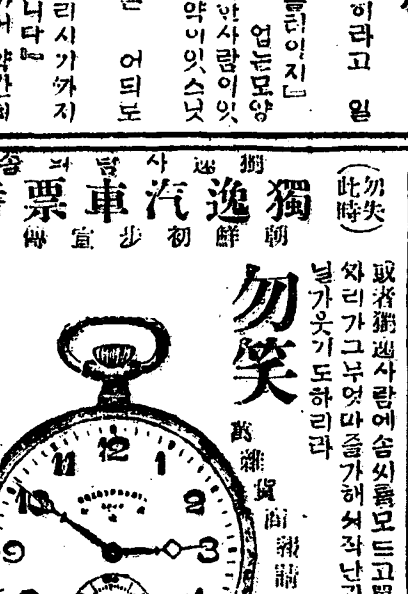

夜光時計 三圓 單代三圓 萬雜貨商 報請求卽呈

本洋行 國際洋行時計部奉仕係

外科 肛門病科 醫學博士 朴昌薰

入院室暖房『온돌』及溫泉 電話光(二)一五八三

肥滿劑 身體肥滿하야困難한때에는 …… 妙藥의說明書進呈 東京市麻布區三川町大町小川商店

心療

公認서울아이一式

5.50 5.00 4.50 3.50 4.00 3.50

社說

佛國政情의今後
—陣痛中의歐羅巴—

一

【파리발】 內閣의거듭二回의總辭職의뒤를니어『타듸외』內閣組織되엿다가 總選擧의結果 左派의擡頭로現出한第三次의『에리오』內閣도六月에成立以後겨우半個年에 去十四日佛國下院에서의 敗北으로말미암어 畢竟總辭職을發表하기에이르럿다 今春以來至今外지四次나 內閣의變動을보이는佛蘭西內政의紊亂과苦悶의程度는 이곳에遺憾업시表現되엇다하야도可할것이다

二

今回『에리오』內閣의總辭職은今月十五日이支拂期限인佛國의對米戰債中今年下半期分一千九百二十六萬一千四百三十二弗五十仙에 支拂履行의政府案에對한 佛下院外務委員會財政委員會의 否決과內閣不信任案의 壓倒的 多數로써의 票決에由因하얏다 昨年七月부터 今年六月外지의對米戰債支拂 猶豫期間이 지난後 佛國은英國과 步調를갓치하야 米國에對하야 支拂延期의通牒을 發한바잇섯스나 米國은此를拒否하얏나니 米國은 今年下半期의戰債支拂額은領受하고 將來戰債支拂에關한特殊機關設置에는異議가업다는態度이엇다 그런故로 英國이먼저이米國의要求에應하야 今年下半期分支拂을應諾하매 從來英國과協調하야 오든佛國도同一한態度를取하지안흘수업섯든것이다

三

그러나 赤字財政難에呻吟하는佛國의現狀으로는 莫大한對米戰債의支拂은 苦痛以上의負擔過重이아니면안된다 그런故로『에리오』首相은 辭職하기前에 『對米年賦金支拂은하지안는다』는 聲明外지하게된것이다 그러면今後의佛國의政情은 엇더케展開될가? 『下院의 政府不信任의結果 英首相에對한誓約을 維持할수업게된佛國의 政情은只今이야말로 異狀한狀態에잇다 누가總理가되든지 議會에서絶對多數支持를 得하기는困難하다』는것은總辭職決定後에『에』首相의吐說이다 果然佛國의政黨分立의狀態는어느黨의內閣이되든지議會에서의絶對多數를獲得하기困難한것이事實임으로 從來에도內閣의更迭이 그가티頻頻하엿든것이니 今後의展開도또한豫測하기至難한情勢이라할것이다

四

그러나吾人의注目은 一個佛國의次期內閣이 玉氣을中心으로한右黨의手中에 떠러진다든지 아직도第一黨인急進社會黨에依한 再組閣의出現이可能하다든지하는 그點에잇지아니하고 實로百十二億八千萬弗이라는 巨額의對米戰債를負擔하고서 世界的不況의渦中에서 呻吟하는歐洲列國의 經濟的政治的悲痛狀態에注目된다 英國이戰債年賦金을支拂하기로한것도 大銀行家들만이國際信用을考慮하야서한 不得已한措處이엇다 그럼으로 歐洲列國의現狀은 비단內閣不信任을바든佛國뿐아니라 거의그全部가同一한苦惱中에서 苦悶하는것이事實이다 이重壓에對策으로 남어잇는것이오직明年에開催될 世界經濟會그것이잇슬뿐이다 그러나이미英佛의協調는 破棄되엇고 米國의要求가 一般債務國의意思와合致되기 어려운것이事實인以上 戰債問題의圓滿한解決을보게되어 歐洲列國이財政的少康을 保持하리라함을期待하기는어렵다 더욱이나資本家的生産의 最後的恐慌으로 長期의陣痛途程에잇는列國의 經濟狀態가戰債輕減이나 長期年賦方法改善等의注射로回復되리라고 期待할수업는以上 歐洲列國의經濟的不安이 持續되는날外지政治的不安은 不絶할것이오 佛國의內政上混亂紊亂의狀態도繼續될것이아닌가한다

戰債支拂期日到來
十五日關係各國에서바든總額
金九千八百六十八萬弗이라고
米國財務長官發表

【華盛頓十五日發電】 아메리카財務長官은關係各國에서支拂를바든總額은 九千八百六十八萬弗(內元金三千百五十六萬弗利子六千七百十一萬弗)이라고發表하엿다

【華盛頓十五日發電】 米財務長官밀스氏는戰債不拂國에對하야米國은如前히取引을繼續한다고言明하엿다

英國은支拂聲明

【華盛頓十五日發電】 駐米英國大使『린제이』氏는十二月十五日期限의戰債年賦金支拂을聲明하야右金額은이미『이야마ー크』하엿스니最近聯邦準備銀行에預送될것이라고述하엿다

佛國은不支拂?

【華盛頓十五日發電】 『리아니아』는十五日對米戰債를支拂하엿다

【華盛頓十五日發電】 駐米佛國大使『크로델』氏는國務長官『스팀손』氏를訪하야 佛國政府의戰債問題覺書를手交햇는데此覺書는年賦金不拂을聲明한것으로觀測된다

露外務次長카라한氏
蘇炳文引渡拒絶
刑事犯人아니라는理由와
在日反蘇聯露人의例를들어
天羽代理大使交涉經過

【哈爾賓發電】 『모스크바』에서한天羽代理大使의蘇炳文引渡交涉의經過는『타스』通信社를通하야發表되엇는데天羽代理大使가蘇炳文은政治犯人이아니고刑事犯人인것을例를들어說明한데對하야『카라한』氏는 事變直後사벳트가中立을聲明하엿을때日本政府는사벳트의意思를諒解햇을뿐아니라日本은『마치후스카야』에委員을派遣하야蘇炳文과和平交涉을開始하엿고또其交涉에對하야사벳트領事의斡旋을希望한것은自身이蘇炳文이刑事犯이라는것을否認하는것이다 또蘇炳文은蘇聯領事의斡旋에應하야日本居留民을解放한것은그의紳士的人格을表示한것이다 蘇聯은滿洲와日本에數萬의反사벳트露人이잇으나지금外지其引渡를要求한일이업슨것과갓치蘇炳文一味의引渡에應할수업다고斷然拒絶하엿다고말한다

露中協定에關한
國府外交部聲明

【南京十五日發電】 國民政府外交部는十五日露中協定에關하야左와如히發表하엿다

露中國交回復에依하야東鐵南部線의買收在蒙古의『사벳트』軍撤退를規定한一九二四年의『카라한』顧維鈞協定及松江江航行權, 國境確定及赤化宣傳停止를規定한同年十月八日의『카라한』王正廷協定은第三次全體會議後中央政治會議를거처決定될터이다

駐露大使任命
露中復交第一線에
王正廷, 顔惠慶兩氏中

【南京十五日電】 露中國交回復의公文은至極히簡單하야다만外交關係의回復과大使領事의交換을議定하엿스나無條件國交回復은從來國民政府가反對態度를取하고온奉露協定露中協定을有效로하야繼續식히게될것임으로今後滿洲國을介在하고日露中의外交關係는매우複雜性을띄우게되엿는데第一回駐露大使에는顔惠慶이나王正廷으로內定되엿다

國民黨第三次
全體會議切迫
十五日부터開會

【南京十五日電】 國民政府第三次中央全體會議는十五日午前九時부터中央黨部에開會되엿는데首席團으로戴天仇, 于右任, 蔣介石, 孫科, 蔡元培의五氏다

朝鮮土木事業費
査定通過有望

大藏省과折衝中이든明年度總督府豫算은土木事業費의査定이가장難關이라고豫測되든바그中北鮮開拓計劃에至大한關係를가진것이라하야北鮮地元民이猛烈한運動을繼續하든明年度新規土木事業淸津漁港擴築費(百萬圓二個年計劃)城津貯木場施設費(七十萬圓二個年計劃)은總督府의交涉이奏功하야大藏省査定을通過될모양이라고本府에情報가잇다

滿洲里先着은
○○○部隊
現地調査後陸軍省에報告

【東京十五日發電】 蘇炳文討伐에잇서滿洲里에第一先鋒으로到着한部隊는關東軍司令部의發表에依하야宮本先遣部隊라고指稱되엿섯는데그後現地行跡調査結果第一着은○○○部隊○兵中尉野原廣尙○○部隊石川少尉가指揮하는步兵○○隊搭乘의裝甲列車로宮本先遣部隊에압서기十二時間前인六日午前一時三十分入城, 山崎領事以下監禁日本人二十餘名을救出한事實이判明되여十五日陸軍省에報告가잇섯다

癩豫防會補助金
大藏省서承認

明年度豫算에計入된癩豫防協會에對한國庫補助金十一萬圓은大藏省의査定에서金額承認되엿다고十六日林財務局長으로부터警務局에入電이잇섯다

經濟危機에선
英國의國際收支
對內的으론若干增加하엿스나
對外收支는依然不振

世界的大恐慌의深刻化로말미암아 世界各國의財界經濟界는安定할바를모르는狀態에잇는데 英國亦是그例外에버서날수업다 英國政府는經濟的危機의再建을爲하야 產業合理化 經費節約그러고『오타와』經濟會議等等 가진努力을다하야 對內外計算의均衡을保持할려고한結果 對內的으로는 相當한成果를엇더스나 對外的으로는三億磅의入超를보게되엇다 이제英國國際收支關係를槪觀하고저한다

輸入은減少

英國政府가今月十一日에 發表한바에依하면 今年一月부터十一月外지 十一個月間의輸出入總額은 左와如히入超額은昨年보다一億八百萬磅減으로二億百萬磅이니平價로換算하여보면二十六億三千萬圓이다

(單位百萬磅)

	本年一月—十一月	昨年同期比較
輸入	六四二	一四三減
輸出	三七九	三六同
入超	二六三	一〇八同

英國의 對外貿易이 이러케好轉한것은 關稅政策으로 輸入을抑壓한原因도잇스나 爲替安에伴하는 綿製品의輸出增加 그影響이不少하다 今年一月부터 十一月外지의

入超三億豫想

英國綿布의 輸出高는 二十億百萬碼니 이것을 昨年同期에比하야보면 實로四億三千五百萬碼의 增加이다 이것은 英國만아니라 日本의輸出高도一月부터 十一月外지의 輸出高十八億二千二百萬碼로 昨年同期에 比하야 五億一千萬碼의激增을보이고잇다

英國은 金本位를 停止한以來 磅의低落을따라 輸入도減하고 그에 反하야 輸出은 比較的잘 維持되는外닭에 今年의英國商業貿易 入超額은 二億九千萬乃至三億磅의程度로 엇지리라고한다

金及正貨의 入超는一月부터 十月外지 十箇月間에 二千五百萬磅에 達하엿스나 英國은 近近 對米戰債로三千萬磅의金을米國에 現送하게될 模樣이니 그러케되면 今年度의金及正貨貸借는 結局零이될모양이다

貿易外收入

如斯히하야 商品及正貨貿易은三億磅(昨年은三億七千六百萬磅)의入超가되거니와 貿易外의貸借計算은 어떠케 되는가하면 昨年보다 約六千萬磅減少하리라고 倫敦『財政新聞』은左와如히豫想하고잇다

▲貿易外勘定(本年豫想)(昨年)(單位百萬磅 昨年商務省의調査)

	本年豫想	昨年
政府海外受取超過	—	一六
船舶收入受取超過	六五	八〇
海外投資受取超過	一四〇	一六五
短資利息及手數料受取超過	二五	三〇
其他受取超過	一〇	一〇
合計	二四〇	三〇一
▲貿易勘定 支拂超過	三〇〇	三七六
▲差引	六〇	七五

英國의對策은?

貿易外의貸借計算의豫想은甚히困難하야 우의『財政新聞』의豫想에도相當한 差異가잇슬것갓다 그러나如何間 貿易外收入이減少한것은 틀님업슬것이니 三四年前에英國의貿易外收入이 三億六、七千萬磅의入超를除하고도 一億三、四千萬磅의剩餘가잇든것과比하면 英國貿易界에잇서서도 今昔의感이不無하다 그러면 왜 英國의貿易外收入이 減少하엿는가하면 英國의關稅政策 英國의消極的貿易策을들지안흘수업다 英國은昨年內 貿易輸出入計算改善을爲하야 輸入防遏을圖하고 그結果入超는多少減하엿나 그러나國際貿易이衰微하여짐에따라 運賃 保險料等의收入도減少를보게되엿다 그런데英國의貿易外收入은運賃과 保險料가그主要項目인外計에 이減少하는것은當然한일이다 그런고로英國의 國際貿易이振興하지안는限 英國의 貿易外收入도따라서 擴大하지못할것이다 自由貿易을主張하든英國政府가다시輸入防遏策을 取하여서도國際收支를맛추지못하는狀態에잇스니 英國은다시積極的貿易策을取해볼것인가

【海外漫畫】 색리모더진軍縮會議平和의 나무는武器(독긔)를가지고장난하는위싱톤의貴여운장난으로쓰러젓는데各國軍縮代表는멀거니무엇을할런인가? 先回의후버軍縮三分一減案은드디여軍縮會議를明斷하고마럿다는 英이부닝트스의漫畫

兩醫學講習所
明年度에昇格?
學務局에서實行準備

多年間懸案問題로잇든大邱平壤兩醫學講習所의醫學昇格問題는學務局에서立案된地方學校職員官制改正案의審議室審議도完了되엿슴으로明春法制局에廻附하기로되엿다 一方學務局에서는明年新學期부터實施를豫測하고目下萬端의準備를進行하고잇다

兩年來米價暴落으로
水組計劃案頓挫
米價騰貴와國庫補助外
繼續進行될希望은全無
◇……橋本水利課長談

十二個年에 三十五萬町步의土地改良에依한產米增殖을爲한水利組合計劃案은 아직그中途에잇서 八年度以後五個年間의豫定數量이남어잇스나數年來의米價暴落은급녀今年度에 이르러 案의進行에一大頓挫를보아 그計劃은거이 停滯된狀態에잇다 水利組合이라면 그間에地主들의是非는만흔中 不平不滿은數年前의 米價暴落을만나 마츰내 組合費不納이니 地價償還期延期니하는 形式을나타나 그不平의소래가極히놉핫다 이에水組破產의소래가놉하 昨年과今年에는起債利率低下와아울러 組合費減免도하야 水組救濟策을當局으로서도 比較的積極的으로하여왓스나 豫定計劃은採算이안마저 今年에와서거이停滯되엿다 卽年平均二萬七八千町步의豫定이엇스나 今年中의水組認可를보인것은 三個所(龍明、渭河、內面)에三百二十一町步이고 認可申請中에잇는것도雲梧(平北)於之屯(黃海)鶴岩(忠淸)寒岩(江原)等이잇스나認可가 언제될런지몰으나 이에對하야 橋本水利課長은 압흐로圓滿히計劃대로水利事業을進行식힘에는 米價가놉하採算이되거나 그러치안으면國庫補助가만어야겟다고한다 그래今年秋부터는米價가올으고잇서平均八圓(百六十斤)이면採算되리라하야 明年부터는多少事業을許키할듯하다고보아 이亦是米價의前途만으로採算의樂觀을許키힐듯음으로 明年의事業豫定도 如何히될런지疑問에屬한다

中國關稅서
日本商人壓迫

【上海十五日發電】 最近中國稅關吏가密輸入取締에口藉하야日本人商人의帳簿取調를必要以上으로頻頻히하는外닭에日本人商人의困難은大端하고그뿐아니라中國稅關이이에依하야一般의排日風潮를利用하야日本商人의營業을妨害할려는心算이잇는모양인데近近石井總領事가이不當調査에對하야當地中國稅關에게嚴重한抗議를發할豫定이다

閣議決定事項

【東京十六日發電】 本日閣議에서左의人事를決定하얏다

特命全權公使 松永直吉
墺地利駐剳被仰付
特命全權公使 松永直吉
和蘭駐剳被免

辭令

判事(京城覆審) 齋藤榮治
任檢事(三等)
補新義州地方法院檢事正
判事(高等法院) 小松博美
補京城覆審法院部長

人事消息

▲竹田時太郎小將 轉任人事次本社來訪
▲李鍾麟氏(天道敎幹部)人事次本社來訪
▲崔允鎬博士 同上
▲李鴻來氏(間島大成中學理事)同上
▲兒玉軍參謀長은今朝十時十五分龍山第○○聯隊迎次釜山에十九日에歸任할豫定

八面鋒

◇米露와合力을빌어 日本에壓力을加하라는決議를期於코可決。
◇이로써 聯盟自體의 無力도餘地업시綻露。
◇京城市內水道水使用狀態를보면 朝鮮人은六八%가못먹는다고。
◇흐르는물도못먹는것이가이업는것은그만두고, 惡質의井水등使用함이더욱可慮。
◇總督府廊下에物盜가侵入。年末警戒는白晝館부터하소。

籠球의霸權을掌握한
普專軍日本遠征
蹴球團도優勝의餘勢모라
天津과北平遠征計劃

朝鮮籠球界에서 今年中常勝의王座를支持한普成專門學校籠球團에서는 日本遠征의壯途에就하게되야 目下金永述氏코취下에猛練習을續行中이라한다

一行은 李監督洪性夏氏引率下에 明春一月中旬에京城을出發하야 關西地方에서轉戰한後二十八九兩日東京에서開催하는全日本綜合籠球選手權大會에日本籠球協會朝鮮支部의推薦을밧어朝鮮代表로出場할터이라한다

朝鮮專門校를代表하야 熱烈한意氣와洗練된技術은 東京各大學의實力에比하야決코遜色이업슬것임으로 同軍의健鬪는好成績을收拾할줄로期待된다

그리고全朝鮮蹴球大會에優勝한同校蹴球團에서도 年內로天津과北平에遠征코저方今交涉中에잇다한다

培材高普럭비部
群山서合宿練習

培材高普럭비部에서는 今春創設以來 리ー그戰에서强敵京師에肉薄하는等크게活躍하야 將望이多大하든바 今般冬期休暇를利用하야 部長朴學善先生과코취金應淳兩氏引率下에 部員二十餘名은 明十七日부터群山에서合宿練習을行하야明春의陣容을整備하리라한다

스키列車運轉
割引料金을決定

壯快한『윈터•스폿스』로驚異的進境을示하는『스키어』들의便利를圖키爲하야鐵道局에서는스키俱樂部又는 協會等스키團體의統一機關에서 發行하는割引證과引換하야 다음과가티車賃을割引할터인데例年대로 三防行스키列車에는 寢臺車와食堂車를連結할터이라한다

▲三防行 京城 龍山 淸凉里부터 往復普通三圓 學生二圓▲上仁川 水原부터往復同三圓五十錢 二圓五十錢▲元山부터往復一圓五十錢▲川內里부터二圓二十錢▲咸興부터四圓十錢▲興南부터 四圓四十錢

▲外金剛行 京城 龍山淸凉里부터 往復四圓九十錢▲上仁川 水原부터五圓四十錢▲元山부터二圓二十錢▲川內里부터二圓八十錢▲咸興부터四圓五十錢▲興南부터四圓八十錢

▲追蹤 石幌行 興南부터往復五十錢▲咸興부터八十錢

中央基督敎靑年會
會員籠球大會
十七日午後一時에

中央基督敎靑年會에서는 同會員籠球大會를 明十七日(土曜)午後一時부터鍾路通 同會運動室에서擧行할터인데老幼總出로珍試合이演出될것갓다

十三日부터公開한
洗劍亭氷滑場

彰義門外洗劍亭에잇는 水泳場을長二百米 幅七十米의 氷滑場으로改修한다함은既報한바어니와 致三日來의寒氣로 完全히結氷되얏슴으로 一般에게公開하기로 되얏는데入場料는一般十錢 學生五錢으로防寒更衣室도잇서매우便利하다한다

올림픽水泳選手
宮崎君重傷

世界올림픽水上競技에서 日本代表로 活躍한宮崎康二少年은十二日午後三時 濱松一中에서蹴球試合中 左肩에重傷을입어骨折은아니되얏스나 至寶選手의負傷임으로 學校當局者와 斯界關係者는憂慮不已하는中이다

世界的問題이던
淋疾根治藥이
秘方懸賞募集結果發見
全朝鮮漢方秘法을爲始하야
日本中國西洋各國의秘方
懸賞應募處方七百通中特選
淋疾에는 이藥이 第一되는理由

世上에 淋疾의藥은 許多하나 永永根治되는 藥이업는것이 世界的 問題이엿슴니다 本社 淋疾最短期根治藥을 求하고자數十年동안 大小官私立病院 醫生學士博士의 有名한處方은 全部求하여보앗스나 大同小異하고 別特効한것이 無함으로 또다시多方面으로 處方을求하는一方策으로 淋疾帶下最短期根治되는 天下第一의絶世秘方을求한다고 秘方懸賞募集發表를 大大的으로하엿더니 前總督府病院 大學病院濟衆院세부란스病院에서 가장第一이라고常用하는處方等을爲始하야 學士博士等의 洋藥으로된處方漢藥으로된處方 醫生民間世傳秘方等七百餘通秘方이 募集되엿슴으로 이것을實驗中 果然特効藥이發見되엿슴으로 効力一等最短期根治劑라고 當選賞을주고 製藥販賣를開始한것이 本當選淋藥이니 世上에以上藥이絶對的업슬것을 實驗에依하야 自信하고 保證服實합니다 한가지病에七百種秘方 이中特選藥이니 上之上 最上第一되는藥일것은 世上에 共認되엿슴니다

世上淋藥處方
全部모히엿다

當選淋藥本舖에는 大小官私立病院 醫生學士博士處方 民間世傳秘方 무엇할것업시世上에 淋藥處方이라고하는것은 全部모이여 잇슴니다

參百圓進呈

日本、獨逸、英、米를勿論하고 淋疾이잘根治되는藥이 아즉全無하엿슴니다 最近當選淋藥이發明되엿는데 이藥을日本이나獨逸、英、米各國의 各大學病院等에서 第一이라고가장自信常用하는藥과 實地根治外지 比較治療하야 當選淋藥이優秀한結果를엇지못하면 貴下에實驗費로 金三百圓을進呈하겟슴니다

只今색지거짓말廣告에

만히속는關係로 眞正한特効藥의 正當한廣告도 亦밋지안니하게되엿스니 참큰걱정입니다 예수의말과가치 밋는者救함을밧을것이올시다

男女淋疾 赤白帶下 最短期 根治劑
効力第一等
當選淋藥

根治外지
絶對的信用을엇기爲하야
【無効返金又는】
根治外지無料責任
【保證書添付】

●當選淋藥을 注文服用 始作한人에게는 如何한久淋慢疾難症이라도 百人이면 百人다 千人이면千人이다 꼭 根治하여드리기를 平和堂은단단히 決心하고 充分한 自信을가지고 契約하야드리오니 貴下에서도注文하여쓰신藥으로 萬一根治가아니되면또한번속엇다마시고 世上에는 이藥以上은 絶對的업슴을밋으시고 根治外지 藥을服用하시요 一次注文服用人에게는

無料로 藥을 몃번이든지 드리여서

百人이면百人나千人이면千人다 꼭 根治하여드리기로 規則이 作定되여잇슴니다

●無料로 드리는理由는 當選淋藥을 注文服用하시고도 根治가 안이되엿다 는사람이잇스면 平和堂은大端히名譽損傷이되니外 根治外지無料로드리게한것이오니 藥을 注文服用한사람은 萬一根治가아니되면 中道에 中止하지말고 無料로드리는藥이라도未安히生覺지마시고 끗外지쓰시요 藥을 無작정하고 거저드리면 우리는勿論 多數한金錢이 消費되지만은 淋疾을 百發百中으로 根治식히엿다는소문이나면 우리의名譽와 金錢의利益은 千圓 萬圓이 안될것임을 밋고 無料請求도 깃버하며 親切히酬應함니다(詳細照會)

慢性 全治用一週分 四圓
急性 全治用一週分 二圓半
慢性重症 全治用 十五日分八圓
急性重症 全治用 十五日分五圓
送料先金이면無料 代引이면貰錢

試用無料 十五錢郵票보내시는人게送

京城水下町五
平和堂藥品部
電光六三二、振替九四二三

都賣는 新井藥房 木村藥房에서도함

産業

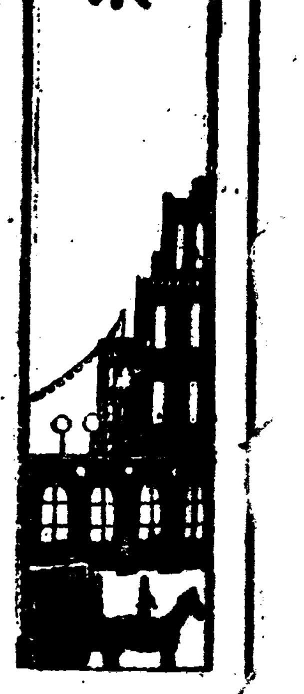

穀、肥價는暴騰한데 繩、叺價格은如前! 仍十五錢으로朝窒과協定 當局은누구爲한周旋

朝鮮農의肥料入叺는年七八百萬枚로其中大部分은各道에서取合한것을總督府農務課에서 周旋하야朝鮮窒素會社에販賣하고잇나 今年에는叺一枚에十五錢式七百萬枚繩一貫에十五錢으로八十萬貫을朝窒에서 使用하엿다는데 明年中에朝窒에서必要하다는豫定은五百萬枚 繩七十萬貫으로 이에對한價額을協定中이든바 亦是今年과가티各十五錢으로되엇다 이것은昨今의一般物價는高騰하고잇는中特히米價와窒素肥料價도非常히鼎騰한이때에昨年보나가튼價格이라는것은적지안한便이라안할수업다 또한朝窒需要分以外의叺는日本으로大部分移出되고잇다 그런고로産地는叺은京畿、忠南北、慶南北、全南北、咸南의八道이고 繩는江原、忠南、咸南、全北、京畿道等이다

商店經營과 販賣術研究 (三)

大田 梁基哲

質問하는法

一、商品이所用되는곳을무르라 손님이오더래도 엇던目的으로 그商品을사는지를明白히하지안으면 엇던商品을뵈여야조흔지조금도몰을것이다 거긔서『祝儀에所用되시는것인가요』『不祝儀에所用되시는것인가요』라고뭇던지男子에所用되는것인지或은婦人에所用되는것인지或은어린아해들인지그리고各自의 年齡가튼것도물어보든지『어듸선사하시는것입닛가』『寢室에쓰시는것입닛가』『書室에쓰시는것입닛가』라든지이가티 그用途를밝힐必要가잇다 이러타면손쉽게손님의的物을 目차저냄수가잇슬엔안이라 或時손님이 體式가튼것을 仔細히몰을적에는店員이訂正하야서라도 팔수가잇다

二、사이스(長短大小)는뭇지말나 『카라는몃인지』나 되시는지요!』라고뭇기가 쉽다 男子들의 사쓰가튼것도 사이스를이러버리는수도잇고 잘못알어쓰면 틀닌사이스를말하게되는수도往往이잇다 이러버린사람에賈問을하게되면 손님을당황하게하며 틀닌대답에依하사이스의商品을주게되면 後日에반다시不滿을가지게되는것이다

더욱이나지금과가티 사이스의統一이缺하여잇는째에는 반다시자(尺)로써 재보고드리는것이 第一조흔方法이다

그런고로 손님에게뭇지안코서適當한것을選擇하는것은 店員에게꾀必要한일이다 測量을使用할수잇는것은 이것을使用하여도조코 또한熟練한店員은一見하여서도 能히그사이스를짐작할수가잇다

三、갑을뭇지말나

『얼마쯤자리를뵈여드릴가요』라든지 『얼마짜리를보여드릴가요』라는 하는것은決코못는다엇던째에는 손님은그 갑뭇차도알지못하는째가잇다 갑을알고잇슬적에는 第一싼것을살적에는더욱이나 婦人客에만흔것갓트나갑을말하는것을 퍽실혀하는사람이잇다

갑은한다시店員쪽에서말하도록하여야된다 萬一갑을말할나면『큰것은얼마고 적은것은 얼마입니다』라고 店員쪽에서 말하여야된다

四、色態는천천이물어라 色을 뭇는것도 必要하지만이것도 特히色이重要한商品에서는 그러케급작스럽게하지안는것이 조을것갓다 압헤서도말하엿지만은 엇던色이던지다準備되엿스면『엇던色을하실가요』라고물어도 別關係는업스나 萬一구색이 빠진나든지할적에는 도로혀 販賣를밀혀바리기쉽다

또한 손님中에는 처음부터 色을 生覺지안코서 오는분도잇고 中에는色을生覺하고오는 손님도여러가지色을보는中에다른색에팔니는수도잇슬것이다그런고로 色은 될수잇는대로밝히지안는것이조을듯하다 그러나色이 그다지 重要하지안는 商店가튼데에는 色을먼저 물어두는것이 도로혀便利하다

商品으로需要를차즈라

손님이需要하는點을 明白히하는 第一조흔方法은簡單한質問이잇슨後에 商品을 뵈여드리는것이다

이러케商品을뵈여드리는中에 손님의表情에細心注意하지안으면안된다 조코낫븐表情이 어듸에낫타나는가를二三들고자한다

一、눈(目)을注意하라

눈은 마음에窓이라고할만치 사람의마음을表한다 或時自己마음에드는物件이잇스면 여러번 同一商品에視線을보낸다이와反對로 前에내온商品에서눈을도리킬째에는 그商品에는그다지興味를갓지안엇다고보고서 곳치우는것도조타

마음에드는商品이잇슬째에는 손님의눈은 大개번적어리게된다 엇던째에는 눈알을 위에로하고서 生覺할적도잇스며입술을시근시근깨우는손님도잇다

二、손님의言辭를注意하라

손님이商品을보고 잇슬째에 말갓혼것또는혼자중얼거리는것을注意해보면은 손님이 그商品을엇더케生覺하는지를짐작할수가잇다 『色이넘어짓터서』『色갈이넘어충충하여서』『조금더컷스면!』이갓흔말은 손님이무엇을求하고잇는지를곳알어낼수가잇나

三、손님의動作

손님이興味를늣기지안을적에는 여기서다른商品잇는곳으로거러가든지 다른店員을쳐다보든지 店員이이약이하는中에엽흘보고잇든지 하는것으로곳알어낼수가잇다 또는거기에잇는 商品을 구만만지고서엽헤잇는 다른商品을보든지하는수도 잇다 注意하야서보면곳發見할수가잇다

二、商品뵈는法 손님의興味를이르키라

손님을適當한時機에 商品을뵈일것갓흐면自然그商品에興味를가질것이다 그리고 다음에는엇더케하면興味를내게할수잇슬가 方法을二三드러보고자한다

一、손님의需要하는點을 明白히할것

손님이찻고잇는點을 明白히한다면 손님의氣分으로要求하는바와 店員이說明하여주엇스면하는點도 잘說明할수잇나니 그런고로 손님이不必要한點을 귀찬하게느러노하서 不快를사는일도업슬것이다

流行이라든지 스타일갓흔것을찻는손님에게는主로 그流行스타일을 話題로한다면不知不識間에손님을 끌어올수가다잇다

이外에도使用上의便利라든지使用上의經濟라든지 勞力의經濟 時間의經濟갓튼것을만히 들수가잇다이것은販賣要點 適用하는것으로상세한것은뒤에말하겟지만은엇젓든손님의 求하고잇는點을中心으로 話題를옴기고그러한目的에適應한商品을뵈이는것이손님의 興味를쓰으는 것이다

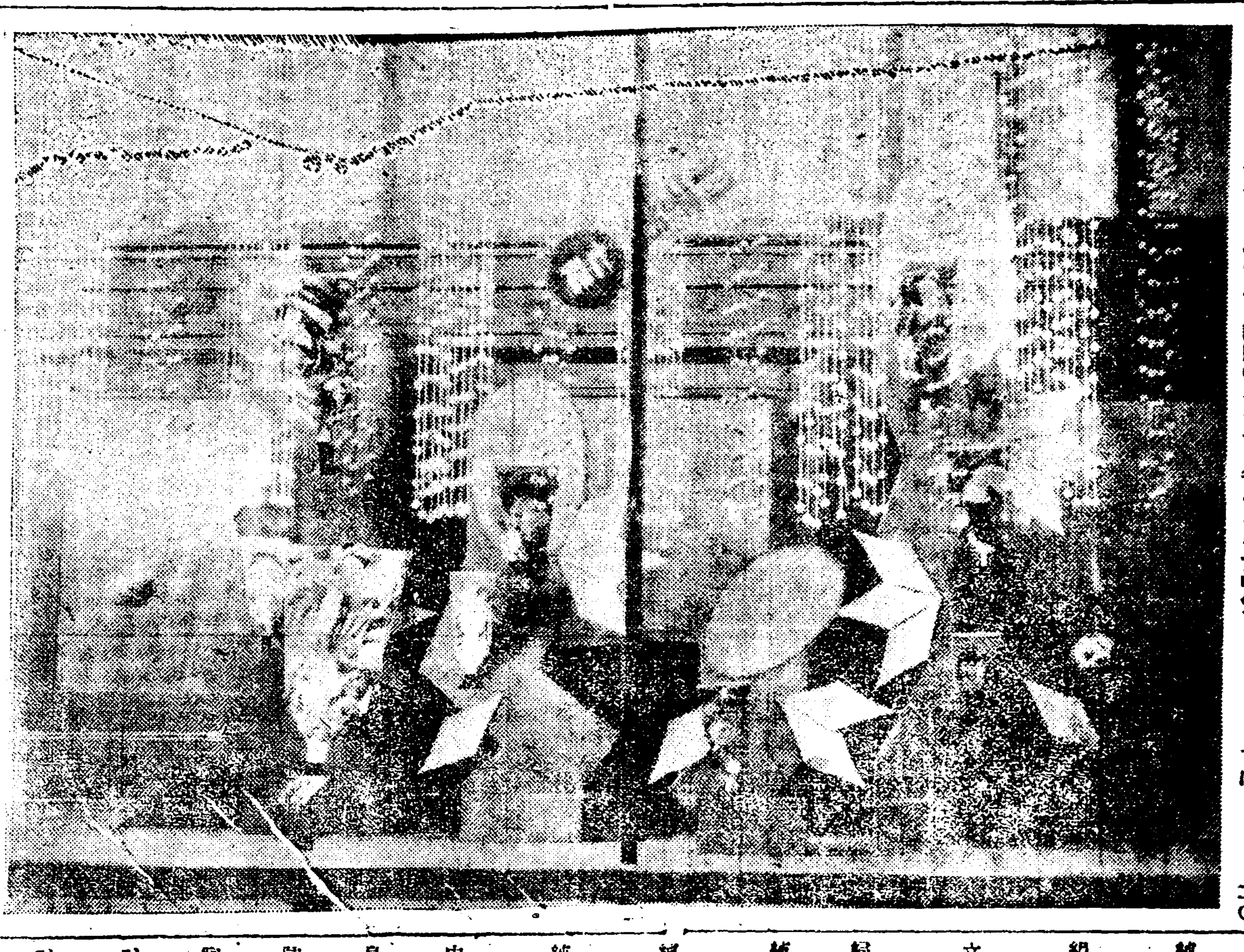

◇—歲末을암둔店舖의裝飾—◇

全朝鮮漁組에 補助金六萬圓 施設을助成키爲하야

全朝鮮漁業組合으로부터 補助申請은 例에依하야殺到하야 水産課에서는 時節이時節인것만큼 漁村救濟의意味로積極的態度로서今年度의補助金 約三萬四千圓에對하야相當히巨額을要求하얏든바 結局六萬圓에例減되어 通過될것이確實할것으로보는데 今年度보다約二萬六千圓의增額을봄세음인데 一組合의補助限度二千圓까지支給한다드라도 全部로서三十個所에均霑하게된다 水産課의方針은緩急의程度에應하야서二道乃至三道의組合全部에 施設의補助를하고他道는緊急하다고認하는組合에限하야共同利用의施設助成을爲하야補助할方針이라한다

養鷄界에新發見 鷄卵으로神藥! 製造方法은極히簡單하고 內治外傷에奇效잇다

鷄卵이 滋養食料品으로써 吾人의生活에 必要品인것은 말할것도업거니와 또化粧料로서 消費되는(日本서)量도 決코적지안타그러나藥用으로써그効果가顯著한것은아직社會一般으로알여지지안타 藥用으로써鷄卵을使用하는것은卵黃中에含有한二一、『三〇乃至三二、八四파센트』의脂肪을利用하는것으로이脂肪中에는『오레인、발미틴、스테아린』을包含하얏다此等을總括한卵黃中의脂肪을分離하야쓰는것인데 卵黃으로부터 脂肪을取함에는먼저 鷄卵에卵黃만을 너어서 適宜하게加熱하야 卵黃을攪拌하면 卵黃은熟燒하야 炭化하나 脂肪分은 그表面에浮游해나올것이니 更히此를壓搾하야 流出하는脂肪을 容器에바다넛는것이다 그리하야 此를密閉에너어두면 腐敗하는일은업고永久히 保存할수잇슴으로 자못貴重한家庭藥으로 常備할수가잇다 엇던病에特効가 잇느냐하면 大體다음과가튼데 內服할째는 膠甲에너어서一回量一個式 一日三回로食後에內服하면 外用으로서는 適宜하게 局部에 塗布하는것이다

一、肺炎에는妙藥이다 此는心臟을强壯히하며 肺炎의藥으로 中의毒에 견딜수잇슴으로써

二、心臟病、單純한것으內服만하면 다 鬱한狹心症의發作이잇는사람에게 內服식히면거의發作이업게된다 心臟脚氣에도 特効가잇다

三、結核性痔瘻、切痔等에는놀넘난한卓効가잇다

四、體力이衰弱하야 視力이衰微한사람에게 此를內服식히면視力이回復된다

五、火傷、其他一般外傷에 對한外用藥으로서는 他의追從을不許한다

六、其他繁忙으로因한 疲勞等에此를內服하면 그回復이迅速하다

右는養鷄界權威者가 多年經驗한바인데누구든지한번 實驗해봄만한일이다

通貨膨脹으로본 景氣轉換論 (完) 生産消費均衡如何

物價와勞賃의安定點

更히日本의現下財界狀態와亞米利加와를 比較해본다면후버大統領은 旣히來年三月의滿期로서 白堊館椅子를 떠나가게되엿다 代身루스벨트가 白堊館主人公이될것이니 이로써日本에는잇더한影響이미칠가?하는데 對하야는亞米利加産業이急速한 態展이나根本的改善이업슴을限—即共和黨이나 民主黨을勿論하고 衡平價解禁의維持 다시말하면金本位制維持에汲汲하야 財界에는依然히貴金低物로 나아갈터이니이를前提로하고나아가는 모든方策은米國自體이든지 日本에미치는바影響은 別로히볼만한振作을주리라고미들수업다 그리고英國으로말하면 非常히急速한進展을보앗다고는할수업스나 金本位制에拘泥되야 呻吟하든 그것보다는幾分의改善을 보앗다고할것이다 이러한意味에서日本財界도同樣으로 金本位制에서離脫을본까닭 産業界는幾分의活氣를띄인것만은事實이다 故로 亞米利加는民主黨의天下가된다면 후버景氣에식증을내이든 그들노서는 氣分으로는어느期間外지조흘는지 알수업스나事實에잇서 貴金低物은如前할것임으로 그런人氣轉換은 日本도 爲替相場이어느安定點에到達을보게되면 그安定點에依하야 國內物價水準이決定될것이며 産業狀態도 幾分의安定을주어서 勞賃給料等도安定될것이다 萬一爲替相場이 十六七弗臺에나려가서 平價의約三分一에 떠러저서 安定된다고하면物價나勞銀은 大戰의約三倍에 騰貴할것이다

佛蘭西는平價의五分一로서 新平價를設定하고 그數字에依하야모든 勞賃給料等을 決定하얏다 다시말하면官吏俸給도 舊平價時代에百法을밧든사람은 新平價에依하야五百法을 밧게되고下級官吏에잇서는 七百法을밧게된드럿다 故로物價가下落하면勞銀도下落하고物價가騰貴하면勞銀도高騰하여야된다그럼으로爲替相場이下落하야物價가騰貴한다면 事業家는몬저月給 賃銀等을그比例로增額하지안하면안되고또이것을決行하여야만 인푸레景氣의不安도업새이는것이다

財政政策의如何

以上과갓치各方面으로부터觀察하면今後의經濟財政은大衆的으로의 景氣如何는第二義的으로하고인푸레손에 依한景氣가到來할것만은事實이다 그리고幾分의 景氣의對한安定을보자면財政政策의如何에 요두는것이나 即爲替相場이低落하면低落할수록物價는 騰貴하고物價가騰貴할사록賃銀生活者는無上의打擊을작구밧게되는것이다 故로爲替相場이低落하든지또返騰하는지를 勿論하고어느程度에서 爲替를安定식히고또라物價는安定하야 一定한標準에모든것을두고賃銀給料도그것에따라 決定하여야만生活의測穩策이라도세우게되는 그리고다음에 注意를要하는것은投機市場이다 投機市場이란것은언제든지實際보다 先走하는것임으로 投機市場에對한景氣의變動을恒常注意해보아야된다 景氣의大勢는 그곳에서恒常先行的으로表示됨으로써어떠 또그것이 一時的인지永續性이잇는것인지?一般財界의 事情과對比하야 自體의判斷을지어야된다 何如間前途에도발하얏거니와인푸레손景氣는어느時期外지繼續性이 充分한當時로今으로부터景氣의展開가 잇스리라고보면 今後의物價高는免치못할悲觀인줄다노안다

各種小賣物價 【十二月十五日調】

品目	上	中	下
富士絹와이사쓰	上一枚 四、〇〇	中同 二、九〇	下同 二、五〇
	上同 三、六〇	中同 二、九〇	下同 二、二〇
人絹와이샤스	上同 一、八〇	中同 一、五〇	下同 六五
本絹넥타이	上同 一、五〇	中同 八〇	下同 八〇
人絹넥타이	上同 八〇	中同 五〇	下同 二〇
카라	上同 四〇	中同 二〇	下同 一〇
라올	上同 八〇	中同 二〇	下同 一〇
손수건	上半打 二、八〇	中同 一、〇〇	下同 八〇
손수건	上一枚 一五	中同 一〇	下同 〇三
木綿裏毛付메리야쓰(男子用)	上一枚 一、七〇	中同 一、〇〇	下同 七五
純毛메리야쓰(男子用)	上同 一〇、〇〇	中同 四、五〇	下同 一、七〇
木綿裏毛付메리야쓰(女子用)	上同 一、〇〇	中同 八五	下同 七五
綿裏毛付메리야쓰(小兒用)	上同 七五	中同 六〇	下同 四五
純毛男子首卷(목도리)	上同 二、五〇	中同 一、五〇	下同 五〇
純毛編物(목도리)	上同 三、二〇	中同 一、〇〇	下同 六五
絹編柄男子목도리	上同 四、四〇	中同 三、八〇	下同 二、三〇
立毛婦人肩掛	上同 四、〇〇	中同 三、五〇	下同 二、五〇
婦人목도리	上同 二、五〇	中同 二、一〇	下同 一、一〇
純毛오바세타(男子用)	上同 五、五〇	中同 四、八〇	下同 三、二〇
純毛오바세타(女子用)	上同 七、八〇	中同 六、五〇	下同 三、八〇
純毛세타(男子學生用)	上同 六、二〇	中同 三、五〇	下同 二、〇〇
中折帽子	上同 一三、〇〇	中同 一、五〇	下同 八〇
鳥打帽	上同 一、二〇	中同 九〇	下同 六五
防寒帽子	上同 二、五〇	中同 一、二〇	下同 三〇
寢衣	上同 三、〇〇	中同 一、六五	下同 九〇
지갑	上同 一、七〇	中同 六〇	下同 二五
지갑	上同 一三、〇〇	中同 一、八〇	下同 一、〇〇
純毛男子장갑	上同 一、一五	中同 七〇	下同 一〇
純毛女子장갑	上同 一、六〇	中同 八〇	下同 三〇
皮男子장갑	上同 二、七〇	中同 一、四〇	下同 一、一〇
女子用모던장갑	上同 二、八〇	中同 一、一〇	下同 八〇
毛織男子洋襪	上同 一、一〇	中同 四五	下同 三五
毛織女子長洋襪	上同 二、一〇	中同 九〇	下同 五五
綿男子洋襪	上同 五〇	中同 二五	下同 一〇
綿女子長洋襪	上同 六五	中同 三五	下同 二八
毛子供長洋襪	上同 五〇	中同 二〇	下同 一〇
防寒靴	上一個 一、八〇	中同 一、二〇	下同 六〇
護謨女子洋靴	上同 五、〇〇	中同 四、〇〇	
護謨男子洋靴	上同 五、五〇	中同 五、〇〇	
깃도男子洋靴	上同 八、〇〇	中同 七、五〇	
깃도女子洋靴	上同 七、五〇	中同 七、〇〇	
에나메루男子洋靴高級品	上同 一二、〇〇		
에나메루女子洋靴高級品	上同 一一、〇〇		
男子고무신	上同 五〇	中同 四〇	下同 三五
女子고무신	上同 四二	中同 四〇	下同 三六
小兒고무신	上同 二七	中同 二五	下同 一八
참빗(眞梳)	上同 三〇	中同 一五	下同 一〇
민빗(民梳)	上同 一三	中同 二〇	下同 〇八

【以上은和信百貨店에서調査한것】

品目	本絹每尺	交織每尺
毛本丹	一、〇〇	八〇
法素丹	八〇	五五
熟素	六五	三〇
菊紗	七〇	三八
하부다에(京都)	九〇	—
洋丹	同二、〇〇	八〇
三八	二六	—
老紡	三〇	—
甲絹	二〇	—
大昌織物製品百福丹七〇		三八
楓丹		五五
菊丹		五五
胡蝶丹		三八
人絹法丹		三〇
同洋丹		三五
同熟素		二四
文化絹(普通)		二八
高等文化絹		三八
明色丹		三〇
毛세루上(每碼)		三、〇〇
암젠세루 同		二、六〇
캬바세루 同		三六
紋세루		二、六〇
普通세루		—
木사지上(每尺)		三五
木細綾 同		同二五

品目	價格
五枚朱子 同	三五
網羅丹 同	二〇
廣木 同	一四
廣木內拱 同	二〇
洋木 同	二五
王洋木 同	三二
同 中	二〇
同 下	[illegible]

【以上은崔淵鎬商店에서調査한것】

品目	單位	價格
無煙炭	一噸	一五、六〇
日本炭	同	一四、五〇
官營煉炭	同	一九、〇〇
宮字煉炭	同	一七、〇〇
上字煉炭	同	一七、〇〇
成興炭	同	一四、〇〇
遊仙炭	同	一四、五〇
鷄林炭	同	一四、〇〇
三穴炭官營	同	一九、〇〇
同私營	同	一七、〇〇
枝炭	一俵	一、三〇
白炭	同	一、二〇
根炭	同	一、二〇

【以上은公平洞協信商會서調査한것】

品目	單位	價格
찹쌀가루	一斤	二五
맵쌀가루	同	一六
콩가루	同	一五
상검치가루	同	二五
수수가루	同	一五
질금가루	同	二〇
고초가루	同	五五
메주가루	同	二〇
송화가루	同	三〇

【以上은典洞市場鍾路製粉所에서調査한것】

品目	單位	價格
牛肉	上一斤	三五
同	下同	三〇
豚肉	上同	四〇
同	下同	三五

【以上은典洞市場信一精肉店에서調査한것】

品目	單位	價格
上白米	一叺	一〇、三〇
中白米	同	一〇、〇〇
赤豆	同	一〇、〇〇
同	一斗	二、一〇
白太	一叺	七、五〇
粟	同	八、〇〇
同	一斗	一、六五
糯米	一叺	一三、五〇
同	一斗	二、八〇

【以上은典洞市場鍾路精米所에서調査한것】

朝鮮內六個所 競馬俱樂部設置

競馬令의施行規則은大體明春부터實施될豫定인데本年內에相當한設備를有한旣設公認俱樂部인京城釜山大邱平壤新義州群山의俱樂部에對하야는正式으로免許하기로하고四五日中에各代表를本府에招致하야內認可로할터

東拓緬羊事業 重役會서決定

東拓이新規計劃한北朝鮮緬羊事業은本店에서協議하든中重役會에서實施하기로決定하얏다이에同社에서는事業計劃書를作成하야近近總督府에用地拂下를申請하야認可잇는대로實施하기로된바初年度는咸北에서行하고二年度는咸南에서行하기로되얏다

登錄商標

담기침 천식

기침을放置하면 體重이減함、두려운것은治療의怠慢

담기침、천식이頻發하게되면 肺腸에刺戟을 주어서 變症을 이르키고 이것을참으면 더욱낫부게되나니 痰咳로해서肺部에變症을이르키게됨은、醫學上實驗에 依하야 證明되지만、世間에서는 무엇기침쯤을하고 輕視하시는人士가잇서서大端히 危險합니다

기침의 放置로오는 苦痛

담기침의變症을防止함에는、速히病狀을根切하는것이 第一이니、거기에는世評이嘖嘖한龍角散의速効治療가가장適當합니다

龍角散 (룡 각 산)

痰咳의起因治療

담은氣管內에停滯한汚物을外部에排泄하는作用이지마는、이것이頻發하면患部에刺戟을주어變症이된다

喘息、氣管支……

喘息의發作은가삼을壓迫하야괴롭울참을수업슴니다龍角散을쓰면이것을防止함

百日咳……

死亡率이가장만흔病、龍角散을쓰시오

◆龍角散을服用하여야할人◆

(喀痰)/담으로 恒常콜록콜록 하는人

(喘息)/천식으로씨ㅡ근씨ㅡ근숨갑버하는人

(頻咳)/기침이자조나서밤에잠못자는人

(流感)/流行感冒로因하야기침하는人

(肺病)/肺病으로늘바튼기침하는人

(血痰)/담에臭氣가잇고 時時로 피가석기는人

(音聲)/音聲이變하고咽喉가압흔人

(小兒)/百日기침흔여기침 하는 小兒

其他如何한變症頑固의呼吸器疾患의기침이라도 大槪一二週間繼續服用하면其効果가直時잇슴

定價 二日分 二十錢 / 四日分 三十錢 / 八日分 五十錢 / 十八日分 一圓 / 四十日分 二圓 / 六十五日分 三圓

東京市神田區豐島町 本舖 株式會社 藤井得三郎商店 振替東京 九一番 電話浪花(67)

▼全國各藥店에잇소▲

BS—4

高級常設 團成社 【電話九五九番】

本社開館十五週年紀念特別大興行

나아가지오립픽 全八卷 빌딩다온 人生 全八卷 그깃마금나 全八卷 乞期待……女王님의命令 十卷 허리우드는大騷動 十卷、熱砂의女王 十卷、戰爭에가오

大週二十一日부터

漫畵와時報 二卷

兩頰은薔薇色 全九卷

父母가화를내든무짓든그들의두쌍은언제든지장미색이어린靑春의明快함이여近代的輕喜色의유모어篇

찰스로자ㅡ스氏 프란세스데이氏 챠리러글스氏 에서노쓰氏 主演

◆파라마운트特作全發聲日本版

赤新聞 全九卷

新聞記者의生命을貫徹한엇더한手腕잇는編輯局長의半生의記錄반그롭트氏의力技와아울너그內容에잇서興味津津畵

쏘시반그롭트氏 크라이부、뿍룩스氏 主演 케이、푸란시스氏 助演 笑、그림윌氏監督

◆파라마운트特作全發聲日本版

每日晝夜二回興行 破格의大衆料金 十二月十七日晝間부터

仁寺洞 朝鮮劇場 電(光)二八一番

◇十二月十六日부터特別大公演 門外劇團第一回大公演 土、日曜日은晝夜二回 晝十二時半夜七時 始演

◇申不出作 슬픈이야기 滿洲의진웅빗 全一幕

◇申不出作 녯날이야기 괴맥힌이야기 死生決斷 全一幕

◇申不出作 섯달대목 全一幕

幕間도잇슴니다

申不出作 正當한脫線 一幕三場

申不出作 梁山刀 一幕

申不出作 青春아우지마라 一幕

次週

男女優 金小浪、李元在、南方雲龍、品心、尹白舟、李正順、成光顯、德周賢、金泰元、咸小牛、李貞姬、申不出演出、安鍾和、襲巖元兩田、金雲善

當十二月十六日부터 向三日間提供

歐米映畵社作品 人情活劇 嵐의怒 全七卷

◇大폭스社超特作品 世界的名畵 人情文藝篇 썬라이스 全十卷 다구리아트후라이모ㅡ아氏 마도잉드리바ㅡ스氏主演

◇米國映畵社作品 活劇 怪雲晴明 全八卷 조지오부라이엔氏 잣넷도케ㅡ나ㅡ氏 主演

이映畵는夫婦之間에生하는悲劇을 우리로서에 生覺해볼니다 다한번보시고 大名篇을感賞하시라 別한愛와 迫力이가시잇는人生의生死를 번보아둡시다

映畵常設 第一劇場 電(光)一七五五 鍾路五丁目

大衆的料金 階上十五錢 階下十錢均一 日曜土曜祭日은晝夜間興行 晝間은午後十二時半 夜間은午後七時半

學藝

朝鮮의 女·流·文·學 (4)……金台俊

黃眞伊의時調

女流의時調를말하라면 高麗末에 義氣잇든사나히鄭隱齋夢周의어머니가 지은시조를 먼저말하지안을수업다

『가마귀싸호는곳에 白鷺야가지마라 성낸가마귀 흰빗을새울세라 淸江에좋이씻은몸을 더러일가하노라』(歌曲源流)

高麗가 장차亡하고 李成桂가王氏의支配權을빼앗을것을 어느程度까지 미리알고 이國李의元老가되라는自己의아들을訓戒한 賢母의風儀가잇는노래지만

歌曲源流란 文獻도 信憑하기어렵고 語勢도 李朝가 들어난後에 지은것갓나

×

다음에 有名한時調를남긴이는 얼굴이絶色이요 詩잘짓고 노래잘짓든 名妓黃眞伊이다 그는松都어느黃進士의家庭에서낫다는傳說도잇스나 맛볼수업나 그어머니 玄琴의失面로서 난딸인듯하다 風流氣槪가 잇든그인지라 到處에만은 逸話를傳한다 勿論몸은 妓籍에잇슬망정 알시도못하는張三李四가다그의相對라는 亂雜한生活을아니하엿다 그러길내 어느宴會에參與하든지 特別한作粧을하지아니하고 女性獨特한虛榮心에나온 霓裳羽衣의 奢侈를避하고 本有한天然色으로端爾하게接待하엿나 그러길네中國使臣宋公도『天下絶色이요잠으로仙女』라고까지絶讚하엿다 (李德泂의松都紀異) 그뿐아니라 그는倜儻任俠하고 識鑑이잇는지라 平生에徐花潭을欽慕하엿고 또써로뜻에맛고 義氣에合하는사람이면 貴賤을勿論하고 서로契濶하야 살기도하엿스니 노래잘하는 李士宗과는 三年동안約束하고 同居하엿고 (於于野談) 또노래잘하는李彦邦을親이訪問도하엿다 (識小錄) 그後感傷的詩人이요 風流男兒이든林悌湖가

平安都事가 되여松都를 시날적에 비독幽明이隔隔한달은社會에잇슬매 羈旅가서로通한것을알겟다 眞伊스사로徐花潭을對하야『松都의三絶』로『朴淵瀑布』와『先生』과『저』쨋이올시다』라고自負한것도 그天品의孤高함을알것이다 平生에女子의誘惑에는빼지지안는다든碧溪守도 滿月臺에서黃眞伊가

『靑山裏碧溪水야 수이감을자랑나라 一到滄海하면다시오기어려워라 明月이滿空山하니 쉬여간들엇더리』

지은노래가 만라 어느날밤에白馬軍이말(馬)을古財場에매고 盤桓함을보고 다음首都·람이든만큼 松都에서 淸雅한목소리로 이처럼흘려에魂飛魄散해서 驢背에서떠러지는줄노몰낫다고한다 그는松都의時調를지엇스니

『五百年都邑地에 匹馬로돌아드니 山川은依舊하되人傑은어데간고 두어라故國興亡을물어무삼하리요』『靑山는내 뜻이요 綠水는님의情이라 綠水흘러간들靑山이야變할손가? 綠水도靑山을 못이저우러예어가는고』

『山은녯山이로대 물은녯물아니로다 晝夜에흘러가니녯물이잇실소냐? 人傑도물과가트여가고아니오더라』

이노래를 볼적에는

麗末의숨은 선비로서李成桂氏의 纂奪을慷慨하든 元耘谷의滿月臺時調가 생각난다

『興亡이有數하니 滿月臺도秋草로다 五百年王業이 牧笛에부럿오니 夕陽에지나는손이 눈물겨워하노라』

黃眞伊도 松都사람인만큼 恒常비컷나라 高麗를爲하야 慷慨한 感懷를가지고 잇는듯하니 松嶽山古寺에거는

『古寺蕭然傍御溝하니 夕陽喬木使人愁라 煙霞冷落殘僧夢이요 歲月崢嶸破塔頭라 黃郞의詩』

『鳳羽幽飛鳥雀이요 杜鵑花發牧羊牛라 神嵩德得繁華夢하니 豈意如今春似秋라』

그뿐아니라 그는松都의風物을읍는것이만타 그의朴淵瀑布詩는 이러하다

『一派長川噴壑礱에 龍湫百仞水潺潺이라 飛泉倒瀉疑銀漢이요 怒瀑橫垂宛白虹이라 雹亂馳彌洞府요 珠舂玉碎徹晴空이라 遊人莫道廬山勝하나 須識天磨冠海東이라』

그는詩歌의才藝에도卓越하야當時의儒冠文人들을 到處에롱란듯하다 그가그愛人이엿든蘇判書(世讓)를 奉別할적에

『月下庭梧盡 霜中野菊黃 樓高天一尺 人醉酒千觴 流水和琴冷 梅花入笛香 明朝相別後 情與碧波長』

그가지엇다 는노래로서申紫霞의漢譯한『夜之半』이잇스니『折取冬之夜之半하야 春風被裡屈蟠藏라가 燈深酒煖郞來夕에 曲節鋪敍曲曲長이라』또安之亭이漢譯한『相思夢』이잇스니

『相思相見只憑夢하야 儂訪歡時歡訪儂이라 願使遙遙他夜夢으로 一時同作路中逢이라 (歎은

勞農文壇의麒麟兒 막심·고ー리키研究

文壇生活四十年을紀念하야 19

咸大勳

作品을쓴그翌年인一八九九年그는『나ー체主義』的인 로ー맨틱한時代의 結論으로써有名한『海燕』의노래(暴風의告知者)를썻엇다 고ー리키는다른作品에서도 만히取扱치안치테ー케則暴動的個人主義와姑息的小市民性과의對譯이이作品에서는더아름다운象徵的인形態로써빗나는具現을하엿나……이는黑雲과大海의사이를날러다니는海燕의모양그것을象徵的으로描寫한것이니 이海燕은검은

惡 魔와도갓치大海의上空을飛去飛來하면서 黑雲을嘲笑하며 歡喜의聲을發하는것이다 그러나이에反하여小市民性을代表하는『갈매기』와鵜鳥는닥쳐오는暴風압페에떨며恐怖中에잇는것이다 이두對照는이小市民性과 爭鬪性과의對照로써이作品을轉機로漸次고ー리키는어느方向을××고ー쓰모옴기게되엿나니 이北燕의 노래는『自由의豫言者』의宣言(暴風、暴風、暴風은얼마하지안어불것이다暴風이여헙차게 힘잇게불어라!)으로써맛흠을막엇다 即이노래는닥쳐오는××에豫告이엇나 이것이야말로 고ー리키가그當時프로레타리아ー트의 ××的反×準備에 直接關係하지안엇다하드래도 그가詩人으로써

爆 發하는 ××的에 이른기의偉大한表現者이엇든것은이것으로써 넉넉히證據삼을수잇는것이다 이노래는 勞働階級의노래로써 힘잇게廣凡하게불려지엇든것이다

第二期作品研究

『海燕의노래』를나는 고ー리키의第一期最後作品으로決定하고第二期作品은 一八九九年에出版된『파마·고르데엡흐』를 들기로한다 이것이나의獨斷일넌지몰으나고ー리키의文學的活動에잇서서 第一期와 第二期와를區別하기는 퍽困難하기때문이나위하여第一期作品에잇서서도商人社會와

小 市民階級의라이포가出現되는同時 또한第二期作品에잇서서도 浮浪人의타입이取扱되여잇슴으로보아서다 그러나 나는『파마·고르데ー엡흐』로써第二期作品의出發로決定하려하나니 고ー리키藝術發達過程에잇서서一轉機를劃한것임으로써다……이作品에잇서서 고ー리키는 明白히人生의競爭場裡에서活動하고잇는 社會的勢力의社會的解剖의刀를든것이다 이作品은小說構成에잇서서『뒷겐스』의『다뷔드·카퍼ー필드』와갓은

大 傳記小說을聯想케하는것으로 고ー리키는이小說에잇서서 一個의人間性格을形成할歷史를밟한것이다……『파마·고르데엡흐』는 偏히神經質的인 어머니와偏히自我的인아버지가운데서 颯颯의際을쥐하엿다 그리하여敬虔한叔母외祖父에써길러지엇나니 그러나『파마』의아버지『이그나ー드』는 볼가江의 배쓰는사람이엇다 그리다가 황金한能力과非凡한忍耐性과를갓고서 巨萬의富를어덧든것이다 『파마』는 어린時節에는 이야기의衍속에서

로 ー맨틱한空氣中에길리웟섯다 그리다가 아버지와가티볼가江을왕반번갓다온뒤로는 이어린이의空想의 맘은 漸漸現實의世界로向하야 눈뜨기始作하엿다 그리하여食慾과 欺瞞으로차인볼가江畔의商人社會에 드러가게된『파마』는 社會의暗黑面의種種相을見聞하는사이에漸漸金錢이라든가 物質에對한與味以上으로좀더高尙한人生의意義를 求하지안코는 못배기게되는것이다 무엇때문에自己는살고잇고 人生의산意義는어데잇느냐? 順絕에게도 淫女에게도 그는이것을물엇다 그러나對答은업는것이다

『키리ー고심막』와『이ー토스톨 ,흐렌』

이寫眞은一九一〇年톨스토ー이와고ー리키가『야스나·야·폴리나』에서紀念으로撮影한것이다

市俄古狂想曲 CHICAGO (3)

洪蘭波

그러나 이것이비록 安信에지나지못한다하더라도 一年하고 도四個月이란 짤고도긴一세월이지난후 비로소띄우는첫『엇세지』인만치 나는半島樂壇에關心을가진『엔』여러분이나 樂友 여러분에게하고싶은말도만코 부탁할것도적지않나 그러나 첫편지가너머장황한것도 또한失禮이겟음으로 간단히一二三四十숨米國온후에늑긴것을 狂想曲式으로덧붓어보내고저한다

米國의音樂

우리는고국잇을때 흔이이런생각을햇다ー米國이音樂國인가?잇다면『재즈』나잇을뿐이지ー하고 그러나 이것은謬見中에도上之上의謬見이다 米國은古來로『베호ー벤』이나『모찰트』『슈베르트』『멘델손』『바ー너ー』等이 또한米國에서나지는않엇나 그러나至今에잇서서米國은 新興한ー아니成長해가는音樂國中에 가장注目할가치가잇는나라라고 나는생각한다

新進氣銳 한 少壯樂家들의일홈을一一히列擧하거나 그네들의作品을紹介할여가는없지마는 무엇으로나 世界一을자랑하기에정신없는그들은 音樂이란넓고도뚜렷한分野에잇어서만은언제까지나 남에게뒤떠러지지라고할리萬無할것이다 有名無名의 몃十몃万의樂家千과萬으로헤일音樂學校世界有數한大『심포니ー』와歌劇場을거긔다가豪金의勢力으로 歐洲樂壇의巨星들을 거의支配하다싶이하는이有福한條件 數로헤아릴수없이많은 大小放送局으로붙어 年三百六十五日 하로二十四時間中 晝夜의別이없이不眠不休하고放送하는 東西古今의名曲과名演奏ー 이따위를주서섬기라면끝이없다 貧하다는音樂도이지경이되고보면 귀에도밥게되고싫증도날것이다 이러한분위기속에서 자라나는米國의國民이音樂的國民이되려야무슨수로아니될것인가? 더구나米國이라면 世界各國의人種이雜居하는나라요 그의國民이따러서溫血的國民인만치 이러한民族中에서 藝術的天才가많이날것도또한歷史가證明하는사실이다 더구나土種인黑人의民謠에잇어서

듣는이의 눈물을 자어내지않고는그의가슴을쪽이고속속드리 숨어들지않고는마지안는絕大한감동과힘이잇음을볼때에 또는그네黑人들이『리듬』的種族임을볼때에 이땅에서반드시 世界樂界를뒤흔들大樂家 大革命兒가날것도豫測하기에어렵지않을것같나 그러나生活이넉넉하면 安逸에흐르기쉽다 米國人의一般的傾向을본다면 眞摯한研究的態度가 缺如되여잇음을 숨길수잇스니 日本과같이 가난한나라에서數萬圓의큰돈을드려서『크라이슬러ー』나『슈만하잉크』나『엘만』같은이를다려다놓고二圓乃至數十圓의入場料를내고드러가는聽衆들의 渴望的態度나 研究的態度가같은참된맛은米國서는차지라야 차질수가없다 그렇수밖에 자나깨나먹을때나놀때나 음악과떠날수없게되여잇으니 정말 少數의專門家以外에야 이다지목말너애쓸必要가어듸잇을것인가 한편으로보면 米國은音樂에中毒이 단단이되여잇다 喪으라 喪을수도없고 이대로지나랴면從食가나고ー이點으로보아도『코두러ー』의

宗教改革 과같은 音樂界의革命兒가 이나라에반드시날것이라고믿는다

얼핏보면 米國의機械文明은音樂까지도機械化식혀가고말할수잇다 晝夜로演奏되는『라듸오』나劇場같은곳에서演奏하는『파잎오ー갠』이나 一種의機械音樂에지나지안는다 그러나그것은한갓表相만을보고 內容을살이지못한사람의말이며 또이種類의器械音樂이眞劍한音樂엔에게研究資料를 얼마나많이 提供하는가를생각한다면 東洋에서蓄音器나놓고 複譜『레코ー드』로써工夫도해보라하고 慰安도맛으라고애쓰는데比해서는 몇百몇千倍생생하고 산맛이잇을것이다

그러나米國에는 音樂이너머흔한까닭에 그값을너커버리게된다 食後의休息이나 社交의一種으로생각하고 凡然히드러넘기는聽衆을볼때는 앗가운생각ー분한생각까지도 날때가잇지마는 그것은우리自身이米國사람이되여보지않고는 是非를못할일이다 더구나一億二千萬이나되는米國國民이 제각금音樂家거나 音樂研究者가아닌以上 그態度의이러고저러고를발하기보다는 그네들이엇째던 音樂이없이는 놀지를못하고밥을못먹고

社交를못 하고 休養을못한다는 이一點만으로도 그네들은音樂속에살고 音樂속에서呼吸한다고할수밖에없을것이나는구래여 全國民이音樂에對하야 眞摯한研究的態度를取함을 要求한다는것보다는 아즉붙어켜녁까지 사러가는동안에音樂이없어서는아니될 한큰동무가되여잇고 또이것으로 동무를삼을수잇도록되여잇는것만으로 입의足하다고생각한다

新春懸賞文藝

今二月二十日外지募集

短篇小說『題隨意』(八千字以內) 入選一篇(賞二十圓) 佳作數篇(薄謝進呈)

文藝評論……題『朝鮮現代文藝思潮論』 入選一篇(賞二十圓) 佳作數篇(薄謝進呈)

一幕戲曲『題隨意』(一萬字以內) 入選一篇(賞二十圓) 佳作數篇(薄謝進呈)

콘트(掌編小說)『題隨意』(二千字以內) 入選四篇(賞各五圓) 佳作數篇(薄謝進呈)

應募期限……十二月二十日本社到着

注意

一、原稿는 조히一面에만쓰고 行間을 넓히하고 淨書할일
一、開封郵便으로 부치면 三十匁마다 二錢으로 됨不足郵便으로보내신것은退還함
一、皮封에는 新年文藝界라고 朱書할일
一、原稿에는 如何한 境遇에라도絕對返還치안이함
一、一人이數種을 應募해도 조흐나 每篇마다住所氏名을 明記할일【紙上匿名을 要求하는이는 그뜻을 附書하시오】

朝鮮日報社編輯局

사멘호프博士 誕生祝賀盛况

人類愛의言語인에스페란토의創案者『싸멘호프』博士誕辰紀念祝賀會는 旣報와如히在京城朝鮮에스페란토研究者聯盟主催로市內鍾路二丁目『리리오·차루테노』階上에서 十五日夜八時頃에열리엿는데市內에잇는에스페란티스토同志가多數出席하얏스며 時間이되자 一同이起立하야 讚歌『에스페란토』로開會하얏다 司會로聯盟委員中에一人인 金億氏가登席하야 에스語로流暢하고意味잇는開會辭가잇나고 各其自己紹介를마친後 晚餐中에자미잇는이야기 또는『에스』語運動에關한討議가잇섯스며 白南奎氏의先唱에『싸멘호프』萬歲三唱으로同十時頃에閉會하다

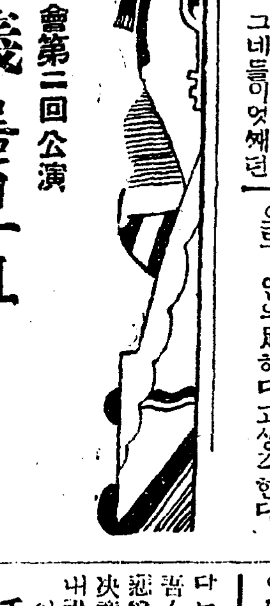

『正義』를보고 (2)

延專文友會第二回公演

劇藝術研究會 李軒求

이點으로보아 골스워듸와 朝鮮現實과의關聯은 그의노벨文賞者 골스、워듸를떠나서人間으로의 골스워듸가잇는그대로人生을 提供하는바ー와의無限한親密性속에서 서로깃피膠合된것이다 勿論이問題만이朝鮮靑年의 全的테ー제는아니다 그러나 이深刻하고도 切實한內部的衝擊이 明日을꿈꾸어지는 그들의 새로운出發로서 가장

眞摯 하게 正義를爲하야負傷ー自己의運命을 제손으로切斷할者로서 맛당히取扱할큰課題다 괴테는 靑年當時失戀에서어든 마음의致命傷을爲하야『뷀테르의悲哀』를썻고 그作品中의 主人公을自殺식힘으로써 作者自身의生命을救하엿다 다는것은 有名한이약이거니와 吾人은『正義』의主人公『폴더』의悲慘한죽엄에서 새로운明日의 決意와勇氣를 더힘잇게 차저내라는것이아닐가?

이러한點으로보아 이번

延專 文友會의選擇한이脚本은 當然히 取扱하여야할內在的慾求에서 反映된것이라고본다 몬커이作品에對한 이만큼한解釋을가지고 다시劇全體及舞臺上展開를 살피기로하자

ー〇ー〇

몬커이劇ー『正義』ー全四幕을通한作者와 또는出演者로해서나타난바 二三의功過를말하기로하자ー

이劇은嚴然한 建築物과갈어吾人은그속에 依宿할뿐이요돌하나까떡할수없는 神聖不可侵의法律을 차고도는

嚴格 한 紳士(젠틀맨)의나라ー英國倫敦 法律家裁判所刑務所를中心으로하고 그法網에걸녀 生命을빛어눈물겨운弱한反抗을봐여주는 一個年少한靑年과의闘爭과掙扎이다

第一幕에잇어서 全體로한가지犯罪事實과罪人을 發見식히는未知의陰謀하고도 緊張되雰圍氣가完全히나타나지못햇다 觀衆으로하여곰 暴風雨의前夜와같은豫感을느끼게못햇고『폴더』가刑事에게 끌녀갈때마치

說教 强盜가拳銃이나 가지고드러와서 무엇을强迫威脅해가지고가는듯한不自然이 뵈엿을뿐이요 움직일수없는기ー다란××의힘에끄을녀가는懺弱한

第二 幕에잇어서 法廷의 嚴肅味가 部分的으로效果를내엿나 全體도보아傍聽人席에잇은諸人들이 激烈?한新聞記辯論에잇中에잇어서 無關心한放心者가여러이잇엇고 또陪審員이각금紳士답지못한 輕重味가적은動作이보엿으며 被告辯護人의辯論이넘어 抑揚과動作이甚하야合詞가 分明히들니지못하는感이잇엇다 그러나이支離한法廷의光景을 그닥지倦怠를느끼지아니하고

緊張 된속에서 보게한것은오직演技者의 속일수업는誠意의發現이라고 볼수박게업다 辯護士의얼굴이 觀衆에게잘보이지안은것이 遺憾이엇다 그리고 證人席에두스의男便을불너내여被告와두스의關係를좀더有感的으로認識케못한데作者의맛이지못한바가잇지아니할가? 第三幕 一場으로부터三場까지 作者가뵈여주려는 監獄의陰酸과殘酷이極히漠然한抽象的印銘으로밧게보이지안엇다 即作者가 監獄內面의凄慘한人間의生地獄에對한憤懣과 肉迫하는 現實味에對한把握이 缺如함을 느기게한다

罪囚 에對한刑務所長의 行動에는 作者가 人道主義的人間感情도엿보기어려우며 一般에게推測할수잇는 非人間的 殘虐性도보이지안는다 모도가 어색한듯不自然하얏다

라듸오 JODK

十二月十七日順序

午前八時〇分 라듸오體操(A)
同一〇時三〇分 氣象通報京城府總水産市場發表
同一〇時四五分 料理製造法日用品市勢
同一一時五九分 正午時報、뉴ー스
午後〇時三〇分 落語
同一時一〇分 家庭講座李晶燮科學의常識과家庭(二)
同二時一五分 家庭常識講座第十講京城府水道課長木代嘉樹水道이야기(二)
同四時〇分 뉴ー스公示事項
同五時四五分 職業紹介事項當夜順序發表
同六時〇分 이야기京城府大和田리요
同六時二〇分 兒童新聞(A)
同六時二五分 라듸오學校曆의이야기朝鮮神宮禰宜托朴駿榮
同七時〇分 뉴ー스公示事項翌日順序發表
同七時三〇分 講演宗教와現代人의生活尹達鏞
同八時〇分 바이오린、피아노二重奏(B)名曲定期演奏第七回바이올린알렉산드、모기렘스키ー피아노렌흐지로라이稿祠소나라第二作品一〇〇番무람스作曲
同八時三〇分 流行歌(B)廣町勝太郎管絃伴奏
同八時五〇分 라듸오드라마(A)
同九時三〇分 時報(A)
同九時三一分 滿洲에서引繼氣象通報 映畵解說母性劇오버뒤、힘金聲

家庭講座 (午後一時十分)

第三回 李晶燮

三、『火』이약이

불역시 불이나 빗에지안케우리일상생활에필요한것이다 여과대해서도 우리가정에서 알어두어야할 몃가지 이약이를해보려한다 一、불붙이르키는法의進化 二、火와人生 三、燃燒한무엇이냐 四、燃燒에依한生成物 五、燃燒에必要한條件 六、燃料로서의薪材 七、石炭이약이 八、石炭瓦斯와그使用法上의注意 九、木炭과그經濟的使用法 十、引火性物質의取扱에關한注意 十一、引火性物質에불이부텃슬때의消火法 十二、火와換氣의相關性 十三、家庭의불조심 (以上)

宗教講演 (午後七時三〇分)

宗教와現代人의生活

尹達鏞

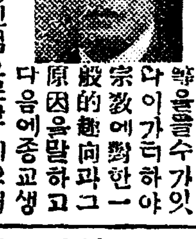

종교신앙을 중요시 하지안는것이일반적 경향으로 볼수밧게업시되엿는데 그원인을 차저보면 一、科學의發達 二、無識한者와依支할수업는者들이모이는곳이라고一部에서보게된것 三、或은또阿片이다毒酒다하야이를專혀有産階級에게買文되여安定을어들랴고하는者들의所爲라고誹謗하게된것 等을들수가잇다 이가더하야 宗教에對한一般的趣向과그原因을말하고 다음에종교생활은 다만정신적으로만 기우러 커 몸짐을무시 하는것이안이라는것을말하야 現代人의生活에 잇서서 宗教가엇더한點에 잇는가 하는것을解决하도록努力하여야할것을말하려한다

◇演士 尹達鏞氏는多年間敎育

바요린獨奏 (午後八時)

모규레프스키

모규레프스키는 일본동경 제국음악학원(帝國音樂學院)의바요린과 교수로잇는 상당히세계적으로 유명한음악가이다 그의연주는힘잇고 치밀한점이 칭송의피아니스트도일본에와서오래잇는사람으로 모규레프스키와가티 일본악단에 만흔활동을하고잇는사람이다

映畵解說 (午後九時四十五分)

金聲

【梗槪】 셀비·부누는男兒三人、女兒一人의어린애가 잇섯습니다 모친셀비ー는 게으른사인남편의믓혜서 한마데 불평도말하지안코 어린애양육에 진력을다하고잇섯습니다 웃혜동생토미는장난군으로 엿더한날 교실에서 형아이삭쿠가 선생과인을맛추고잇는 건경을그리다가 발각되자 비겁하게도 토미는형亞니가하엿다고말합니다 그러나 형亞니는 아우를위해서 이죄를 감수합니다 이것을 알게된에부친은 또니를때리게되나 어머니의 자애로인해서 겨우매를면합니다 그로부터 십오년이지난후 로도 셀비ー일가에는 暗影이떠지며집니다 청장한 또니는 어엿모다하고잇는이사 벨을집와지바 라오는도중에 래다주고도 주밋매자 와 경관과의 더격투를보앗습니다 그러나 놀라운마는그밈매자중에는 자기의부친이 석기여잇섯습니다 (이로부터자미잇는이야기는버러집니다)

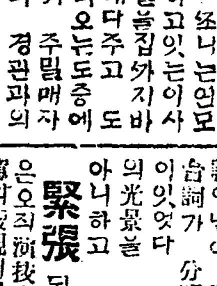

十六日夜間順序

午後六時〇分 童話 洪敎
六時二〇分 兒童新聞(A)
六時二五分 英語講座(A)初等科(三十六)
七時〇分 뉴ー스公示事項翌日順序發表
七時三〇分 冬山座譚會(A)
八時四〇分 獨唱(A)
九時〇分 講演(N)
九時三〇分 時報(A)繼續氣象通報 伽倻琴並唱一、短歌大丈夫 二、沈淸傳中奧太石鼓手韓成俊

明日 (21)

崔獨鵑作 安夕影畵

남매(男妹)(3)

『그러치만…… 어느 한편이돈이잇스면……』

『어느한편이 돈이잇다니?』 병섭은 순경의 말눈치를자세히 아라드를수가업섯다

『가령말이애요…… 가령 부부사이라고 한다면 어느한편만돈이잇스면 들이다가티잘사는게아니애요 부자의안해가 부자인것모양으로……』

순경이는 겨우 이러케 설명을하고 고개를 돌닌다

『올치 옳치인제아렷다 그러니 만일에만 늬에말이다 너히들이결혼을한다면 내가돈을가지고갈게니까 신철군도 부자가된다는말이지 이를테면벼르조ー아가 권섭되는것이로구나』

『아이 숭해라 염병인가권염이되게』

『권염이 아니면 그럼감화(感化)되는것이나』

『아이 옵바 남은 「마지메」하게이야기하는데 그러케 히닛우나 하시지마서요 커ー이세상에서 남녀가결혼을 하는데말이애요』

『오그래 근칭(謹聽)、근칭』

순경양의 결혼철학…』

『아이 그러면 이야기 안하고갈터이애요』

『글게 근칭하단밧게엇커라구』

『그러니』

『그럼 정말 근칭하서요 커이세상의 남녀들이 결혼하는데말이애요 부자는 부자의하고 결혼하고 가난방이는 가난방이끼리결혼을하는것은 암만생각해도 잘못된일갓허요』

『그래서?』

『그러니까말이애요 돈만흔남자와 돈만흔녀자와결혼을하면 더큰부자가되지마는 가난한남자와 가난한녀자가결혼을하면더 가난방이가되지안어요?』

『그러니 엇잿단말인고?』

『그러니까 부자집은 될수잇는대로 가난한집파결혼을하고 가난한집은 부자집파결혼을하면 자연히 고르롭게 잘살게되지안켓서요』

『하하하…… 이를터이면 춘남녀의 결혼혁명으로부러부(富)의 균배(均配)를도모하자는신주의학설을 네가발견햇구나…… 하하하……』

『그럼요 그럼요 그것이가장리상적 공산주의 이지요 그러면 부잡혀가서 증역도하지안코……』

『떠은 그래 방년이십세의 부호령양(令孃)이 발견한최신공산주의 학설이 그럴듯한데……』

『그러쿠말구요……정말나것은생각을 가진애들도 별로업서요 부자집 딸일수록점점더 돈만흔집으로 시집을갈녀고애를쓰는 모양인데그게우서워요 당장에 먹고살것이 업스면 모르지마는 그러치안으면 그사짓돈만흔집으로 웨시집을가우 안해의권리를 항부로 짓밟고 가축모양으로 쳡이나어더모흐고……그러치 안어요 우리아버지나 큰옵바모양으로……』

『흥…… 그러면너의학설과실제에는 모순이 생기는구나 네가가난한 남자와 결혼하는것은 지금말한 학설의실행보다도 안해로써의 권리를좀더확장하자는 밧구어말하면 남편의 무리한권한을 주리자는수작이로구나 그리고그러한상대로써 신철군을 발견하엿단말이지……?작우간내가신철군을 맛나서그 유래를자세히설명하고 귀혼을 하여보마능……』

『아이 커듭엇재 납틀나 누가옵바더러 귀혼해 달냇서요』

『흥아랏나 그러면 귀혼는네가직접으로 할것이니까 맛낭괴회만을 지어달나는말이지 그보다도 너히들이리무슨약속이 잇는게 아니냐』

『옵바두 참큰일 내겟네 언제인가 옵바를 차자왓슬때잠간보고 그리고 일전에공회당음악회에서 보앗슬뿐인데 엇저면그런소리를 해보앗서요?』

『그랫는가 그러면 그야말로일본류행창가사설대로『허도메미떠도까、스키니낫따노요』로구나 허허허……』

병섭이는 마치 허물업는친구나놀녀주드시 순경이를 놀닌다

『아이 옵바말슴이야 나도언커든지 옵바를 놀녀먹을걸…… 그런데옵바……커……우리망년회해요 내가아버지헌테말해서 커정북동별장에다가 연회를 차려놋코 내동무도 만히 불녀올것이니옵바도 옵바동무를 데려고오서요 우리자미잇게 하로밤노라요』

『내동무?신철이말이지?』

『그이도물론청햇오고……』

『다른친구는오든지말든지?』

『……왜처러케 옵바가밉살일가?』

『……우리그러케해요바냐가 아버지한테 미리말해둘터이애요』

『네』

歲暮大賣出

二重景品 及觀劇優待

十二月十日부터 一月二十五日까지

歲暮大賣出에際하야

不斷의硏究로最善의奉仕를되랍에汲々하고잇는和信은歲暮를當하와平素愛護하심에幾分이라도報答코자十月부터二重大景品付歲暮大賣出을開催하옵고豊富한在庫品과十餘部署의大擴張以後各部의嶄新한各樣多種의贈答品等을漸次登騰하는 物價의反比例로人奉仕的으로特價提供하옵은一九三二年最後의謝恩賣出이오며 就中時勢에잇서서는市內의小賣物價를商品四百八十餘種에對하야實地調査를行하온結果、極히滿足한成績을得하얏사오며、品質、價格共히確信을가지고奉仕하겟삽나이다。和信의景品付大賣出은何時이나斯界의異彩를呈하와尖端의흐름을進하옵은임의京鄕諸位의周知하시는바今番의特別景品一等賞인東洋一週週遊券二本은 這當紀念大賣出時의特別景品一等賞住宅에比하야一府의興味와斯界에센세ー슌을주리라고確信하오며衆하여賣出期限中特別쒸ー뷔스코자 觀劇優待等으로繁忙하신歲暮에微弱하오나慰安을되리여奉仕코자하오니援賞을賜하시와 陸續來臨하시오면光榮이겟삽나이다

景品券進呈方法

普通景品券

一、一般雜貨는每二圓買上에……………一枚
一、綢緞布木、銀製品、鍮器、樂器는每三圓買上에……………一枚
一、金製品은每十圓買上에……………一枚

一般雜貨는每四十錢買上에、綢緞布木、銀製品、鍮器、樂器는每六十錢에 金製品은每二圓買上하심에對하야補助券을進呈함니다。補助券五枚와 普通景品券一枚를交換進呈하옵고買上即時에抽籤하시압나이다。

特別景品券

普通景品抽籤券에는特別景品補助券이每枚에添付되여잇사오며同補助券五枚에特別景品抽籤券을交換進呈하압나이다。

抽籤은……昭和八年一月卅一日午後四時警察官及新聞記者立會下에 嚴正히抽籤하온結果新聞紙上에發表하겟사오며同時에當籤되신분의게는 別項發表의賞品을贈呈하겟삽나이다。

普通景品種目

壹等（二　本）
洋服欌、寫眞機、

貳等（五　本）
도랑크、蓄音器、鍮鐵七牒飯床、本絹하부다이一疋、十八金腕卷時計、

參等（貳拾本）
鏡臺、人造絹房席五枚一組、掛鍾、五〇〇W電氣스토ー부、純毛샤쓰上下一組、毛布二枚續、其他豊富、

四等（五百本）
沓下三足、額椽、카후스보당、넥타이、掌匣、其他各種

五等（二千本）
灰落、와라ー、타올、美顏크리ー무、지레가미二〇〇枚、비스켓箱子入、化粧石鹼(半打入)高級便箋、高級鉛筆一打其他各種、
右各賞品中一種을任意로撰擇하실수잇습니다

六等（殘餘全部空籤無함）
男子목도리、石鹼、油取紙、其他拾錢均一百貨七拾餘種中任意로撰擇하실수잇습니다。

特別景品種目

壹等（貳　本）
朝鮮 滿洲 日本週遊券(汽車汽船貳等)
코ー스ー……京城、平壤、新義州、安東縣、奉天、新京、大連、門司、神戶、大阪、京都、東京、下關、釜山、京城、
(又는右同額商券)

貳等（參　本）
一、京城東京間往復旅行券(汽車汽船二等)
코ー스ー……京城、大邱、釜山、下關、大阪、京都、名古屋東京、
一、三層欌 衣巨里 衾枕欌 三臺一組
(又는右同額商品券)
一、活動寫眞映寫機
右各賞品中一種을任意로撰擇하실수잇습니다

等外（三百本）
算盤一個式

賣出期限中 觀劇優待券進呈

賣出期限中 普通景品特別景品外에二圓以上買上하시는분의게 觀劇優待券을一枚式贈呈하옵고 和信四層호ー르에서市內各券番一流妓生의出演과新舞臺의一流스타ー의레뷰ー寸劇、獨唱、演劇、其他斯界의有名俳優들의特技를公開하겟사오며푸로그람은追後時々로發表하겟삽나이다。

通信販賣擴張記念大奉仕

地方註文에對하야는締切日(一月二十五日)外지弊店에到着한責註文에限하야景品을贈呈하겟사오며普通景品은弊店員이嚴正과親切을主로하야抽籤하옵고註文品과同時에送呈하겟사오며特別景品은警察官立會下에抽籤하온後當籤되신분의게는即時賞品을送呈하겟삽나니다紙面關係로極히一部分만揭載하얏사오나 百貨全般에亘하야如何한商品이고下命에는迅速、親切、正確을「모토ー」로酬應하겟삽나이다

(型錄은下命次第로伏呈하겟습니다)

和信의綢緞布木

定評잇는實用的周衣次와經濟的裳衣次며各種綢緞布木을何時이나豊富히準備하고 最善을다하야奉仕하는弊店綢緞布木部에서衣服次를求하십시요!

眞세ー루周衣次 一件 六 圓부터 十二 圓까지
眞세루男子袴次 一件 三圓六十錢 부터 十 二 圓까지
其他紋파레스、高級洋緞、紋벨로ー도等多數準備되여잇습니다

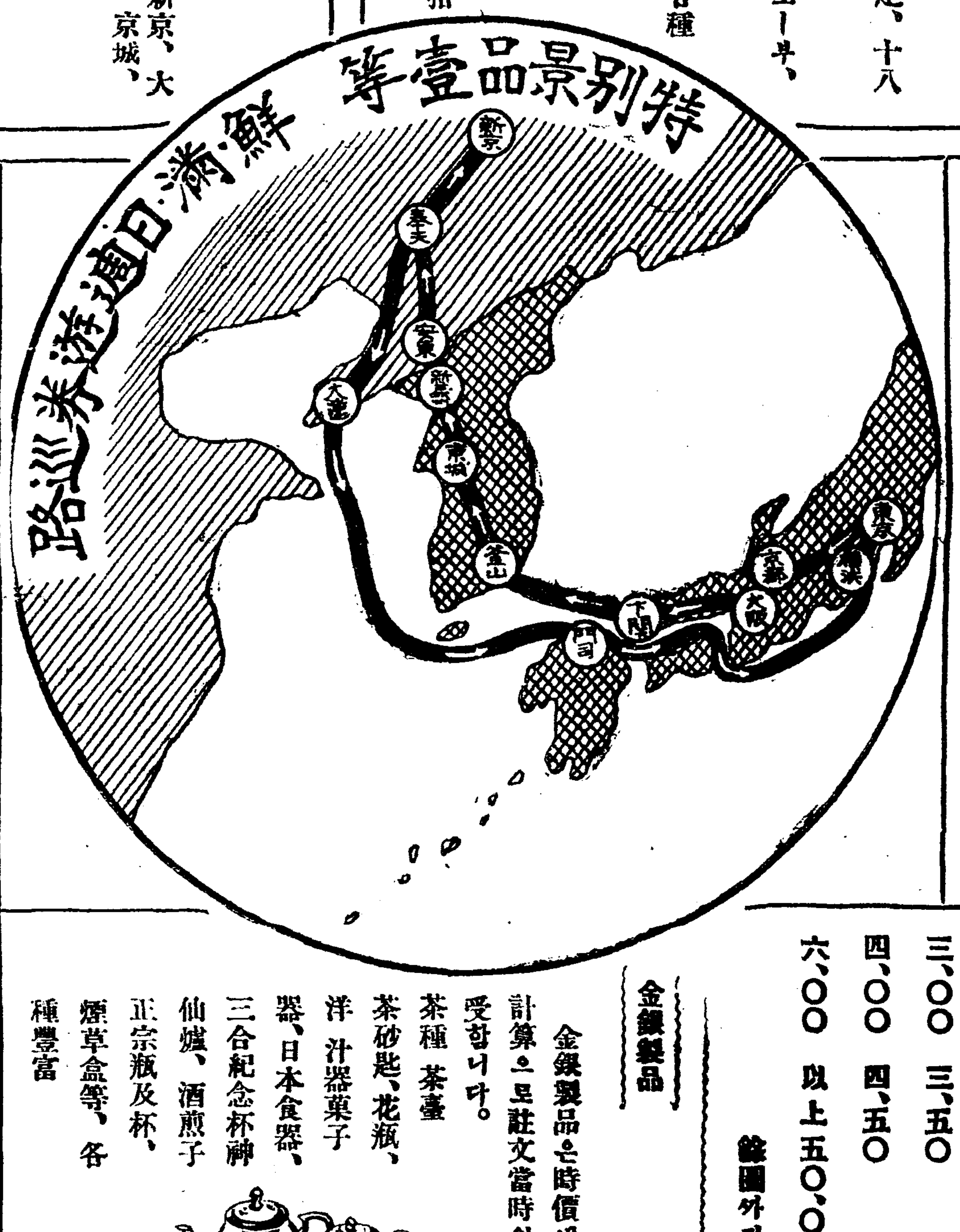

메리야스샤쓰

綿、純毛、和信特選品、낙타、兒童用等各種豊富
〇、二〇 〇、七〇 〇、八〇
一、二〇 一、九〇 二、二〇
三、〇〇
四、九〇
六、五〇
九、〇〇

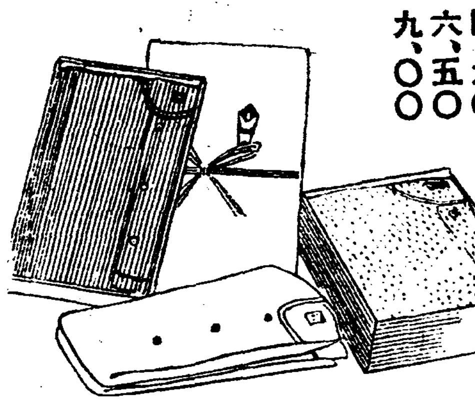

와이샤쓰

富士絹、白스광、후란넬、사ー지、各種豊富
〇、八五 一、二〇 一、五〇
二、二〇 三、六〇 四、〇〇
五、〇〇 八、〇〇

넥타이

人造絹과本絹製品各種豊富
〇、三〇
〇、六〇
一、〇〇
一、五〇
一、八〇
二、二〇
二、五〇
二、八〇

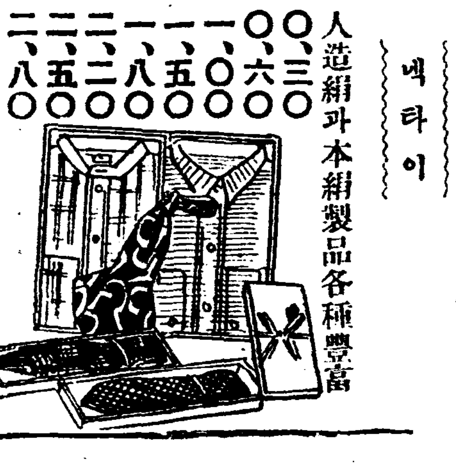

쇼ー루 목도리

紳士用、婦人用、學生用、兒童用、各種豊富
一、一〇 一、七〇 二、六〇
三、〇〇 四、〇〇 四、五〇

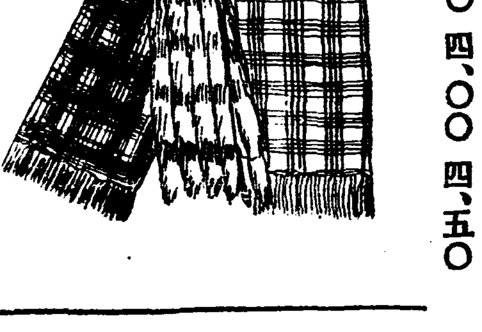

番茶器

(盆付一組)
〇、九〇부터 六、〇〇

코ー히茶碗
半打入、케ー스付、六人組等各種豊富
〇、九〇부터 一三、〇〇內外

金銀製品

金銀製品은時價에依하야計算으로註文當時의賣價를拜受합니다。

茶種 茶臺
茶砂匙、花甁、
洋 汁器菓子
器、日本食器、
三合紀念杯神
仙爐、酒煎子
正宗甁及杯、
煙草盒等、各
種豊富

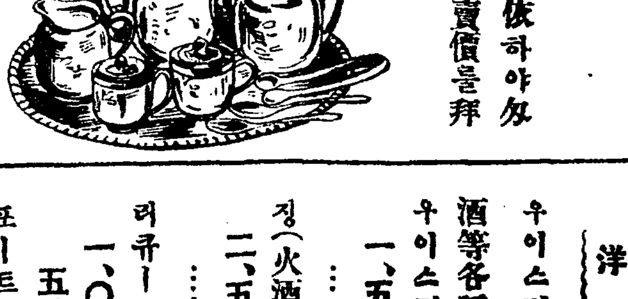

洋酒

우이스키ー、징(火酒)리큐ー루、和酒等各種豊富
우이스키ー
一、五〇……一五、〇〇
징(火酒)
二、五〇……六、〇〇
리큐ー루
一、〇〇
五、〇〇
포ー트와인
一、〇〇……一〇、〇〇

螺鈿漆器

螺鈿硯箱、菓子取盃、御酒臺、御重箱、箸箱、煙草셋트等各種豊富
三、〇〇 三、五〇
四、〇〇 四、五〇
六、〇〇 以上五〇、〇〇
餘圓外지

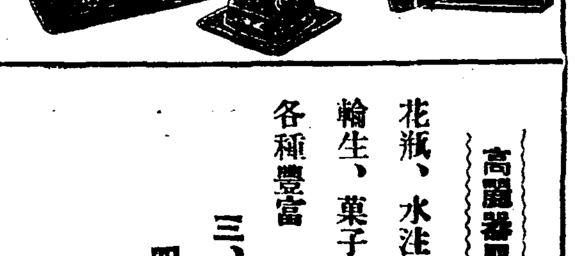

高麗器皿

花甁、水注、一輪生、菓子鉢等各種豊富
三、五〇
四、五〇
七、五〇
一〇、〇〇
以上二八、〇〇
外지各種

洋服部

今秋洋服部를大擴張하야註文服部、旣成服部、婦人服部、兒童服部等을新設하얏습니다。嶄新한新流行品의撰擇과歐米社交界의流行을紹介하오며 充分한技術과自信잇는洋服地로「써뷔스」하압는故로斯界의人氣를集中하고잇습니다洋服註文은和信洋服部로指定하심이高價의物件인만큼信用잇는데가確實하압나이다

化粧品

白粉香水크리ー무포마ー드等各種化粧品豊富具備
和信石鹼
(三個入) 四十五錢 六十五錢

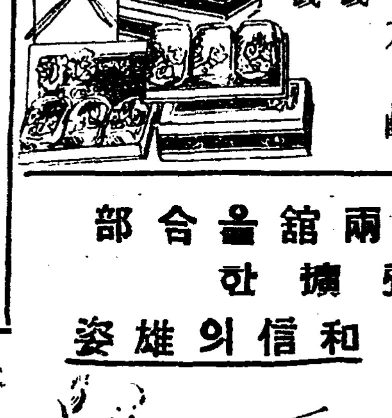

東西兩館을合部 擴設한
和信의雄姿

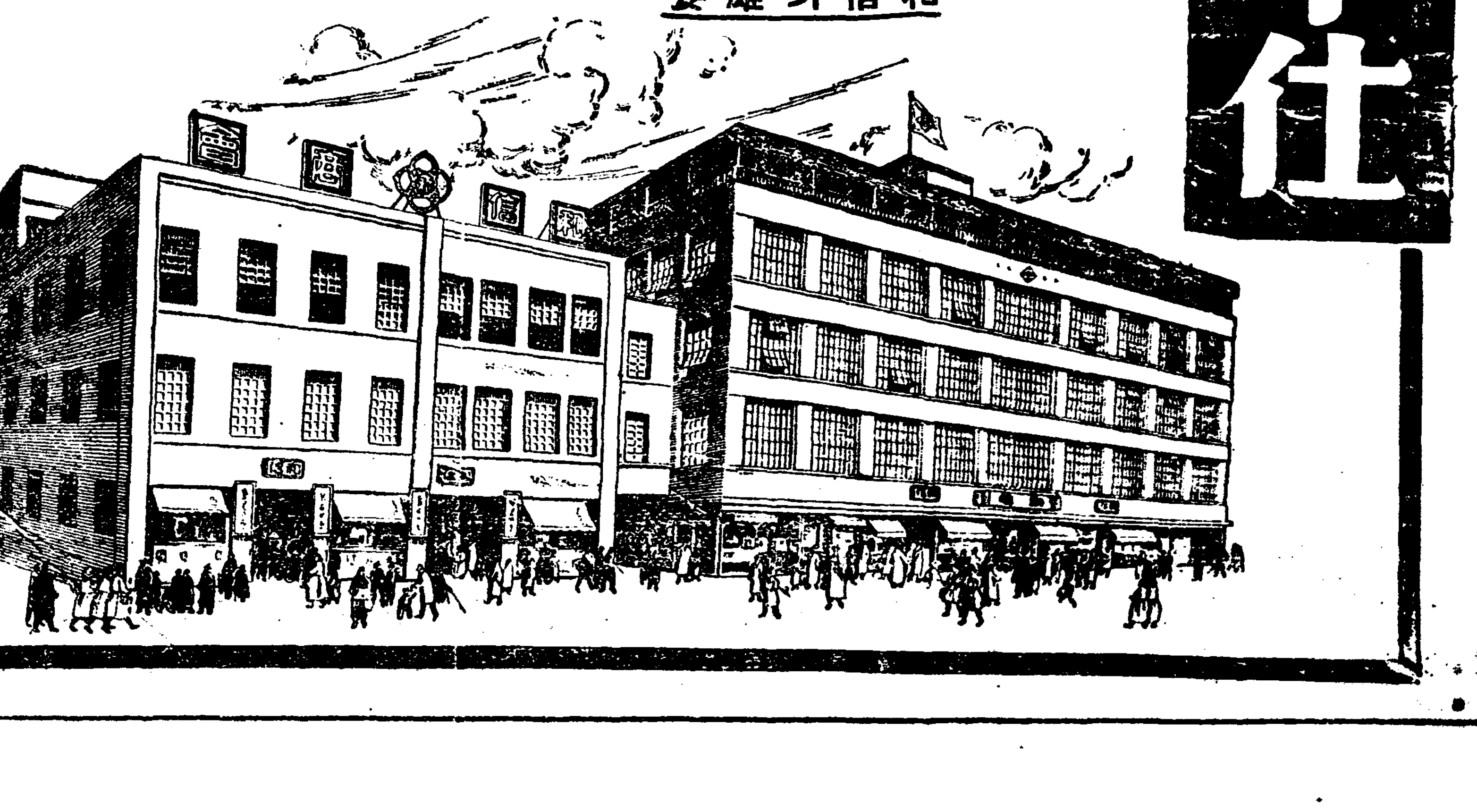

面目一新한
店內配置圖

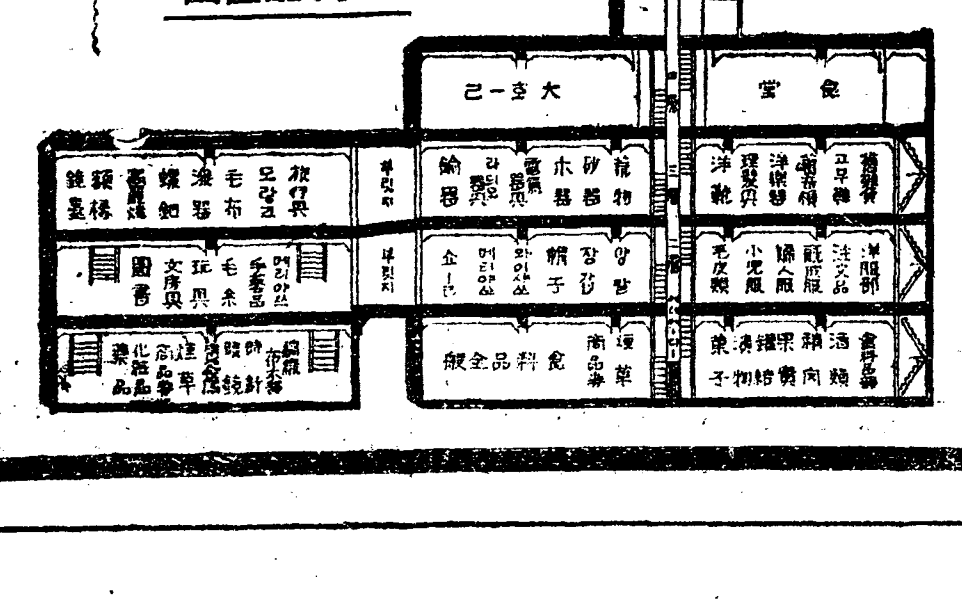

百貨店 和信

京城鍾路
振替口座京城九三六六

三倍暴騰한燕麥價

西北農民唯一의代用糧

二圓五十錢이一躍七圓

當局의應急策切要

【平壤】 흉작흉동으로인하야 일부유산층에서는입확천석의례도비일비재하지마는반면에는월급생활의 양복세민들과 농촌박변의 농민들의 고통은말로언어도단의 상태이니 이제그리례를들어보면이러타─평남녕원군소백면(平南寧遠郡小白面)지방에는 종래에는 한섬에이원오십전하는귀이리(燕麥)가금추에는 삼원으로 뛰여올낫다가 최근에는 칠원으로 폭등하엿다 삼원대를 넘어보지못하든 귀이리가폭원식을하게되여련근지방에까지가서 싸게살여하나 어느지방을물론하고 북선지방은 거개흉동을보게되여 함남장진군(咸南長津郡)에서는 오두입(五斗入)한섬에 칠원이십전식이나되여 일반촌농민들은 겨울의유일한량식인 귀이리갑의 폭등으로 금후아사에 직면하엿다는 보고가평남도청에도착되엿다

平壤府電의 電料徵收差別

세민계급에는독촉이가혹

일부에는수년체납도무방

【平壤】 평양의전긔사업이부영(府營)으로 변한후 관료내음새가나는 아조불친절한 점이증권회사시대보다더만타는불평은 부민들이 자조말하는바 이거니와 더욱이도 평양부전이전긔료금을징수함에 잇서서 종류이하나 무식계급의부민에게는 잠시의유여도업시 단선(斷線)송전정지등가혹한 수단으로 여상사로하면서 공직자(公職者)나 또는유산유식(有産有識)계급에대하여서는 일년삼사개월이나 료금을 납입하지안어도 여전히송전을 계속하고잇다는사실이 사무검사위원(事務檢査委員)의검사중탄로되엿나 공평을 간판으로세우고 신청을목표로 사무처리를한다는 평양부전이 이러한사실을 부민압헤폭로한드실로 그직무에 태만한것이 불공평하다는것을 증명하는것으로 부회원들의 질문에대하여귀산(龜山)재무과장도금후충분독려를 하는일방 체납자에대해서도 금후 철저한방법으로 처납액을바더드리겟다는답변을하엿다

大阪龍塘浦間 定期航路運動

實業家代表道에陳情

【海州】 해주룡당포항(龍塘浦港)이 준공된후 도당국에서는화물을 집중식히기에 적극적으로로력을하는터로 이에 상응하야조철(朝鐵)에서도운임을특별할인까지하야 주고 잇는터이다 그러나개항이후 일본과정긔항로(定期航路)가 업서 물화수출입(物貨輸出入)에불소한관계가잇슬뿐더러 해주와 룡당포의발전상적지안은 영향을 밧고잇는터인데 이문제에 즉접간접으로만흔관계를가지고잇는황해도곡물상협회(黃海道穀物商協會)와해주실업협회(海州實業協會)에서는 손을아울러가지고 정긔항로실시운동을 맹렬히하고 잇는데지난십삼일 해주실업협회(海州實業協會)부회장무등철(武藤哲)씨등은 황해도청으로 한도지사(韓道知事)를 비롯하야 도당국의요인들을 방문하고 대판(大阪)룡당포(龍塘浦)간정긔항로의실시를진정한바잇섯다

全南癩病寄附 十萬圓突破

成績이豫想外良好

【光州】 라예방협회전남지부(癩豫防協會全南支部)에보월십사일외지 신립된기부금누계(累計)는발서십만십오원에달한다는데 본월십삼사양일간에 신립된금액과 씨명은아래와 갓다한다

一萬圓式 物據餘 內谷萬平

六千圓 朴率柱 六千圓 魯昌奬

三百圓 丁奎泰 以下略

白川仁峴市에 火災

삼동사호가전소되고 손해는오천삼백여원

【白川】 지난십이일밤十시경에황해도연백군유곡면홍현시역(延白郡楡谷面紅峴市驛)압헤잇는영청리 삼십오번지묘자형(苗子形)의집온돌에서발화되여 마침맹렬히부는 바람에 휩싸여 진와하엿는데 그날밤은 춥던겨울의 첫치위를 재촉하는족두한풍세로말미암아일시는 대소동을하엿다 손해는오천 삼백십오원이라한다

義州에도石綿

총독부기사가실지조사

明春부터採掘計劃

【新義州】 평북의주군위화진(平北義州郡威化鎭)읍중심으로 부근일대에 매장(埋藏)되여잇는 석면광(石綿鑛)은거간총독부중앙시험소(總督府中央試驗所)에서 량차나실지조사를 행하엿다고권하더니 그결과품질이 극히우량하고또매장량(埋藏量)에잇서서는 세계적으로 압용로대다히유망하다는데 종래에는 채산상(採算上)관계로 권혀바리 상태에잇든것이 최근위체관계(爲替關係)로 석면이폭등됨을따러공업용과보온내화(保溫耐火)용으로 귀중한광석인것이 판명되여 벌서부터 출원자도상당히 만은모양이라는바 명춘부터는 대규모적으로 채광에 착수되리라한다

鳳山郡의癩防寄附 成績이良好

【沙里院】 재단법인라예방협회(癩豫防協會)의긔부금모집은 권선적으로긔부금모집하는중에 황해도(黃海道)의할당금칠천원중봉산군에배정된금액오백오십원은그동안당국자의활동으로모집성적이량호하야벌서정액에달해간다고한다

錦山金氏의 壯擧

현금천원을드려 유치원사를긔부

【錦山】 전북금산읍내(全北錦山邑內) 야소교장로회(耶蘇敎長老敎會)에서는금춘부터유치원인가를 어드랴고 백방으로로력하든결과 거월중순경에 당국으로부터 보육원인가를 어더원아를모집하야 보육중이라함은긔보한바어니와 원아 수용할원사가업서 당회에서 의자도업시 원아들을 보육하든중 이를들은 본보금산지국총무 김용덕(金容德)씨가의자팔십개를긔부하고 또한군내에서 사업가요덕망가로 명망이놉흔 김선창(金善昌)씨는 원사를 긔증하기로하고 천원에달하는거금을 드리여 그지와원사(園舍)를 매입하야 증수중이라는바 래이십일경에는 필역되야 신원사로들어가게 되리라한다 동교회에서는 씨를 원주로 추천하얏다는데 일반사회에서는 씨의 트지를칭송하며압흐로동원의충실할것을 밋되더욱만은긔대를가지고잇다

黃海絶糧民救濟는 紅爐點雪에不過

전도우려되는만오천절량민

地主는農牛를奪還

【海州】 황해도에서근년에드문박재(雹災)로말미암아울고잇는리재민(罹災民)은도당국에서는구제 방책으로지세(地稅)와 소작료등을 면케하는 일방으로 지방비 일만원으로서 피해가옥심한평산(平山)금천(金川)해주(海州)등지에 토목공사를 이르켜림시로 구제한다함은 긔보한바이다 도당국의조사에 의하면 아츰과저녁의식양(食糧)이돈케되는리재민이 일만오천 구백삼일인이라는 다수에달함에도 불구하고 불과일만원의 구제비는 실지에잇서 물는돌에 어름물던지는세음과 마찬가지로서 실로 그들의 전도는 비참을극하고잇다 설상가상으로 요지음와서 지주들은 일반피해민들로부터 도조(賭租)를바치고사용하든농우(農牛)등을금거죽일가하야건부반환하는등이중재해를당코잇는터이다

道當局으로 嘆願書接踵

積極的救濟策要望

별항과가치 리재민들는 도당국에구제로써도 도저히 살수가업즉즉특별한구제를하여달나고즉활군당국을거쳐 도당국에 진정이 비빈하게되여 도당국에서도 적지안은 우려를가지고 잇는터인데 평산군금암면(平山郡金岩面) 화암리(花岩里)계탄리(鷄灘里) 두동리에 백팔십호구백오십명의리재민는지난십삼일에장문의진정서(陳情書)를평산군을경유하야 도당국에 제출하엿다 내용은 도당국의구제는 바덧스나 그것으로는 심동을지날수업스니 좀더만히구제를 하여달나고한것이라한다

黃海道內自働車 賃金引上陳情

【海州】 황해도 자동차 협회(黃海道自働車協會)의 지관일(池貫一)김상혁(金相赫)량씨는 지난십삼일황해도경찰부장(警察部長) 과보안과장(保安課長)을방문하고 자동차임금을 올리여달나고 진정하엿다 원인은 급격히폭등하는 자동차와밋석유(石油)의가격으로인하야 일반영업자들이 손해가 막심하는것이다 이에대하야 오보안과장(吳保安課長)은다음과갓치말하엿다

임금을 올려달나는 의견을드럿슴뿐으로 실지로 이문제에대하야 조사한바가 업슴으로 아즉이럿타 저럿타 말할수 업슴니다 만은 충분히 일반여론과 영업자들의 실지상항도 조사한후에 적당히처리하겟슴니다 만은 이러한불경긔(不景氣)에임금을올린다는것은생각할문제이라고생각합니다

雄基港灣擴築을 要路에陳情

총독부의량해를엇기위해

◇一般은雀躍不已

【雄基】 웅긔항만확축긔성회(雄基港灣擴築期成會)에서는지난달삼십일에케일반진정위원을총독부에 파송하고 이달구일에는 제이반을파견하엿는데 진정위원들은 그동안경성에가서 련일련야 각요로를력방하여 한사진정한결과 총독을비롯하여 각국장과과장들의리해와동정을엇게되여 그들은 지난십이일총독으로부터 만철총재에게 가는유리한전서(傳書)를어더가지고중촌회장(中村會長)수등, 본병, 림영권(須藤, 本並, 林英權)씨등위원들은대련(大連)으로향하엿다는정보가 지난십삼일 긔성회본부에 도착하엿는데 항만운동의전도에 일루의서광이 보히게되여 긔성회에서는 더욱결속을굿게하고 목적달성에 매진하리라한다

平元鐵延長을 要路에打電陳情

道會、府會、商工會議가

【平壤】 십삼일개회되엿든도평의회(道評議會)와십사일개회되엿든 평양부회(平壤府會)십오일개최되엿든 상공회의소(商工會議所) 평의회에서는한결갓티평원선(平元線)철도를 장림(長林)이북으로연장토록하여달나는결의를 하는동시에 총독총감 철도국장 재무국장등에게결의문과전보를발송하엿다한다

雄基에 酷寒과烈風

【雄基】 지난십이일밤부터십삼일아츰에이르기까지이지방에는드믈게보든 혹한과 렬풍이계속되엿는데웅긔측후소의발표에의하면 당시의풍속(風速)이아십메돌사분이나긔온이령하십오도사분이라는 희유한 긔록을지엿다고한다

奇怪한表彰式

허수아비압헤 小作人을俯伏

연중에도표창은불공평

◇李地主의怪行

【德亭】 사회의명망이잇다는경성에잇는리모란 지주는 자긔토지의소작인을표창한다하야 허수아비를 만드러세워노코 소작인들로 하여금절식히고는 모범소작인의 표창식을 하엿다는데 이만하드라도 일반은그시대역행의 미신장려행동을 비난하든터에 표창을하는데도 농사의잘잘못보담도 친분관계로 표창을하야 충돌까지 잇섯다고한다 양주군회천면회정리(楊州郡檜泉面檜亭里) 최은산(崔銀山)은이동으로 은현면용암리(隱縣面龍岩里) 서병철(徐丙喆)은일동으로정하야소위회천면사람들을모아놋코 시상중에 동일한수확에관긔최는 토사지(土砂地)에서열성으로지어 호성적을 나타내엿고 서만은폐년보다 조금늘엇다고 불공평하게 상을주엇다하야 그외가치 충돌하엿다는데 일반작인들은 물론 일반인사들도 미신조장과불공평한표창을비난한다하엿다

南鮮第一의 榮山橋不日落成

십삼만원거금드려 이년동안걸린다리

【榮山浦】 십사만원의거금을내여 거년오월부터 공사에착수하야 근이년동안을 계속하든영산교(榮山橋)는거의준공되여적어도 금월내로는 락성되리라는데 이다리의장관(壯觀)이야말로 남선제일이며 락성되는후로도교식(渡橋式)을거행하는동시락성식(落成式)까지할예정이라더라

餓鬼道實景!

飢寒에換腸되여 三圓에愛女賣買

비적에게쫏기여피난오다가 긔한을못이기여딸을팔고저

滿洲避難民哀話

【安東縣】 십삼일오후두시경에안동취인소(安東取引所)압길에는 엇던 중로인이세살먹은어린녀아를 등에업고 치운날떨떨떨며 엇던 만주인(滿洲人)과무슨이야기를하고잇는태도가아모리해도 수상한점이 잇슴으로취인소사무원이 자세한 사정을알어본즉 그는얼마전에흥경(興京)에서비적(匪賊)에게략탈을당하고피난을하야안동현까지왓스나 로자한푼업시 고향도못가고 류리걸식하여엇스나 안동현지방은아편쟁이가만흠으로누구에게나밥을 비러고하여도 아편쟁이라고한술밥을주지안음으로 춥기는하고배는곱하한장이되엿든지 애지중시하든 내자식을만주인에게 삼원에팔라고 흥정을하엿다가 만주인은 경관이무서워서 주저중인것을 알엇다이말을들은 부근사람들은 그참혹한정경에 동정하야 돈을얼마식거두어주고 그들을인도하야 안동현조선인민회에보호중이라고한다

마누라눈새는 싹한精神病

눈새다못새 고목을비트러

當者는生命이危篤

【靑丹】 해주군청결면좌랑리(海州郡淸決面佐郞里) 김창손(金昌孫)(四四)은그아우관손(觀孫)이가살인죄로현재해주형무소에서 복역하고잇는중 형제간우애의정을 잇지못하는 권긔김창손은 그아우의 불상한정경을생각하고 일상세상을 비관하야오든뭇히 얼마전부터 정신에이상이생기여서 증세가 발작할때마다 괴설과무서운 행동을할으로 동리사람들은 어더와지위안을식혀오든바 지난십일 오후한시경에는 자긔안해 리씨(李氏)가부엌에서 쇠롬을 쓰리고잇든것을 별안간달려들어 뒤로잣처놋코 손가락으로 두눈을찝더눈알을빼려고 하다가 뜻과갓치안됨으로 또다시 막대기를가지고 두눈을산산 찔러버이고 또목아지를 잡아비트려 거의죽게된것을이웃사람의 구조로 겨우만류하엿다는데 그안해리씨는 생명이매우위독하다한다

神戶在留 勞動者奇禍

자동차에중상

【神戶】 지난십삼일오후열시경에판신국도연선(阪神國道沿線)에서동포한명이자동차(自動車)에치여원년다리며가부러지고두부에도 상처가나서 즉석에혼도되엿다는데 그는원적을경남창원군 상남면퇴촌리(慶南昌原郡上南面退村里)에다 둔우대영(禹大永)(三○)이란로동자로서현주소는병고현 무고군본산촌(現住所兵庫縣武庫郡本山村)에서 무슨볼일이잇섯든지부근(附近)주길(住吉)이란곳을 가다가 그와갓치중상을당한것이라고한다

正義府員金龍鳳에게 懲役七年을言渡

十四日新義州地方法院에서

治維違反과强盜罪로

【新義州】 원적을평북의주군청성진(平北義州郡淸城鎭)에둔 정의부원(正義府員)김룡봉(金龍鳳)에대한치안유지법위반(治安維持法違反) 급강도(强盜)피고사건의 판결언도는 지난십사일오후한시 신의주 지방법원에서김(金)검사 립회 도변(渡邊)총본(塚本)량판사배석하에국지(菊地)재판장으로부터긴일검사구형대로징역칠년을언도하엿다

駐在所襲擊 軍資金募集

십여년간○○운동에종사

김룡봉(金龍鳳)에대한 공판은별항보도와갓거니와 이제그의범죄(犯罪)경로를간단히소개하면 권긔김(金)은 대정십일년재만○○운동단체인 통의부(統義府)에가입하고이래 혹은정의부로혹은국민부(國民府)로전전하면서 가장중요한 범죄사실은 대정십이년에의주군청성진주재소(義州郡城鎭警官駐在所)를습격한것과 대정십삼년이래 평북지방에서악오회의군자금(軍資金)을모집한것이라한다

朝鮮癩防協會 寄附者名簿

金十圓也洪在滌 金二圓也李昌洙 金五圓也李泰山 金二圓也李富根 金三圓也李永鎬 金都俊 金五圓也洪鍾塡 金二圓也金俊成 金二圓也李容奎 洪順用 洪鍾仁 李允興 金壽石 金五圓也李今山 金二圓也池甲喆 金榮淳 洪鍾穆 朴泰衡 金三圓也高鵬圭 金五圓也崔尙默 金十圓也野中忠顯 趙秉楠 金二圓也金鍾浩 宋漢俊 金十圓也中村喜次郎 金昌圭 金五圓也景基聖 金五十圓也永益社 永興社 金三圓也洪基賢 李秉永 金五圓也林化潤 金十圓也金木作次郎 李泰楨 金三圓也金鎭泳 金三十圓也岩田次郎 金七十圓也大塚幸太郎 金五十圓也戶川武 金三圓也崔景曄 辛圭泰 金一圓五十錢也李翼老 金五十錢也姜昌得 金順興 朴雨楠 朴春峯 朴聖楣 金龍出 金道源 金二圓也李春發 金一圓也朴南斗 金五十錢也李廷來 李壽男 愼正錫 韓道鎭 劉時鵬 鄭喜錫 金一圓也李圭鮮 金一圓也李順任 金一圓五十錢也柳奎浩 金五十錢也崔益李 金一圓也金古斗 金六十錢也阮吉堂 金一圓也崔南洙 金五十錢也曾明煥 金澗旲 金一圓也金鍾大 黃永金 金二圓也李聖鵬 金一圓也林鍾商 金五十錢也元世殷 李象煥 金七十錢也崔東立 金五十錢也美漢英 金鍾完 朴金峯 金一圓也李萬壽 金五十錢也田孝台 金二圓也李鳳周 金五十錢也吉濟水條淡 金一圓也吳興泳 金五十錢也趙世衍 金一圓也余俊用 金五十錢也劉承駿 辛隱石 李漆煥 劉鎬 金一圓五十錢也王臣 金五十錢也陸敬瑞 金七十錢也金泰培 金五十錢也孫興均 金一圓也徐鶴淳 金五十錢也李景林 韓鳳熙 金二十圓也金弘濟 金五十圓也金寶龍 金七十圓也金台鎬 金十圓也李晉陽 金三十圓也李容格 金十圓也金熙鮫 金二十圓也洪聖模 金在成 金五圓也尹相國 金泰鉉 金泰源 金三十圓也金顯貫 金六十圓也崔昌成 金十圓也楷垣 金七サ子 金五十圓也金益培 金二十圓也金昌吉 金三十圓也馬場勝庵 金五十圓也李鍵春 趙景鎬 金三圓也南本德松 金十圓也權泰均、金五圓也權重鎰 金十圓也金東遠 金五圓也申鵬浩 金五十錢也崔永禹 金麟鎬 金州迦 金二圓也洪點童 金一圓也金致淵 金五圓也鍾路理髮組合 金十圓也支裴弘 金百圓也柴田三代治 金三圓也李殷瑄 趙達衡 金五圓也成樂天 金三圓也劉徵明 金二十圓也京城爨癸醫院 金十圓也鄭超燮 尹喜楨

小計 三千二百十四圓也

累計 三千四百十八圓也

地方人事

▲芳賀新仁川稅關長은지난十二日午後一時三十七分上仁川驛着列車로着任하엿다

▲崔興寬氏(本報新市支局長)去十日讀者募集次天摩面館西面方面出張中

▲元勳氏(本報新市支局記者)同上

社告

今般本社에서左記와如히支局을設置하얏사오니照諒하시압
一、名稱 朝鮮日報社永同支局
一、位置 永同郡邑內
支局長 金極洙
朝鮮日報社 白

今般本支局에서左記와如히局員을任命하얏사오니照諒하시압
總務兼記者 朴雨用
記者 金容珏
記者 李範星
朝鮮日報社永同支局 白

今般本社에서左記와如히支局을變更하얏사오니照諒하시압
一、名稱 朝鮮日報社裡里支局
一、位置 裡里旭町裡里靑年會館
支局長 崔靜海
朝鮮日報社 白

今般本支局에서左記와如히局員을任命하얏사오니照諒하시압
記者 柳奇春
朝鮮日報社裡里支局 白

今般本社에서左記와如히支局을設置하얏사오니照諒하시압
一、名稱 朝鮮日報社山淸支局
一、位置 山淸邑內
支局長 金烘錫
朝鮮日報社 白

今般本支局에서左記와如히局員을任命하얏사오니照諒하시압
總務兼記者 林泳澤
記者 李相晙
朝鮮日報社山淸支局 白

今般本社에서左記와如히支局을設置하얏사오니照諒하시압
一、名稱 朝鮮日報社順安支局
一、位置 順安邑內
支局長 吳寬泳
朝鮮日報社 白

今般本支局에서左記와如히局員을任命하얏사오니照諒하시압
總務兼記者 李昌培
記者 吳聞泳
記者 崔信實
寫眞班記者 朴顯玉
朝鮮日報社順安支局 白

今般本社에서左記와如히支局을設置하얏사오니照諒하시압
一、名稱 朝鮮日報社德川支局
一、位置 平北德川邑內
支局長 邊致應
朝鮮日報社 白

今般本社에서左記와如히支局을設置하얏사오니照諒하시압
一、名稱 朝鮮日報社江界支局
一、位置 江界邑西部洞
支局長 金熙吉
朝鮮日報社 白

今般本支局에서左記와如히局員을任命하엿사오니照諒하시압
記者 金承鉉
朝鮮日報社江界支局 白

今般本支局에서左記와如히局員을任命하엿사오니照諒하시압
總務兼記者 李昌業
朝鮮日報社伊川支局 白

今般本支局에서左記와如히局員을任命하얏사오니照諒하시압
記者 李雨
朝鮮日報社驪州支局 白

今般本支局에서左記와如히局員을任命하얏사오니照諒하시압
記者 姜大連
記者 李龍守
朝鮮日報社進永支局 白

今般本支局에서左記와如히局員을任命하얏사오니照諒하시압
記者 申東石
朝鮮日報社康津支局 白

今般本支局에서左記와如히局員을任命하얏사오니照諒하시압
總務兼記者 吳一泳
記者 李敦榮
朝鮮日報社平澤支局 白

今般本支局에서左記와如히局員을任命하얏사오니照諒하시압
總務兼記者 盧鎭世
朝鮮日報社豊川支局 白

今般本支局에서左記와如히局員을任命하얏사오니照諒하시압
總務兼記者 安泰仁
記者 方允和
朝鮮日報社慶山支局 白

今般本支局에서左記와如히局員을任命하얏사오니照諒하시압
記者 劉鍾源
寫眞班記者 金義洙
朝鮮日報社北鎭支局 白

今般本支局에서左記와如히局員을任命하얏사오니照諒하시압
記者 李圭暎
朝鮮日報社芙江支局 白

今般本支局에서左記와如히局員을任命하얏사오니照諒하시압
記者 全海耕
記者 鄭重孝
朝鮮日報社神戶支局 白

今般本支局에서左記와如히局員을任命하얏사오니照諒하시압
記者 朴勝奎
朝鮮日報社興上支局 白

今般本支局에서左記와如히局員을任命하얏사오니照諒하시압
總務 張德權
朝鮮日報社松坡支局 白

無代頒布

痔疾의研究와自宅療法

痔疾의原因種類症狀은물론그의攝生과手當그누구든지알도록詳述하야一讀治療의核心을明示한痔疾患者必讀의最新治療讀本이요

保存療法의新研究

躊躇는無用

痔疾患者의福音 ★四六版七十頁新刊美本

痔疾의모—든病理衛生治療法을詳述하고여긔에다가同病者의貴重한闘病體驗記를配한本書는理論的이나實驗的으로나如何히痔疾을征服할것인가를가르킨가장優秀한治療書이다一讀再讀病苦解消의열쇠일것이다

(新聞名記入葉書로迅速申込하시요 同病者에限하야即時送呈함니다)

申込先 東京市日本橋區本町一丁目 玉置合名會社

工場農場의增加로 勞資對立이益尖

全朝鮮勞働者의統計

勞働團體組織도增加

도시에는공장, 농촌에는농장(農場)이늘어가고잇다는것은 도시와농촌에 큰사업자본이 들어오고잇다는것이다 이것은 수십년래로 큰대자본(資本)의 세례를밧고잇는 조선이 변천되고잇는 상태를 보여주고잇는것이요 또한이러한공장과 농장의 증감은 압흐로 변천을보게될 조선의전도를가른칠 큰자료의 하나도된다 그리하야 공장과농장이늘어갈수록 공장로동자와 농업로동자의 증가를보며 자본가와로동자의두부분이세력을달리하여커가게된다 이제각각의 그수를 보면금년사월현재의당국조사는 공장수가 일천사십구개소에 로동자오만일천사백삼십팔명이고 농장칠십개소에 농민사만사천팔백삼인이다 그러면 로동자와 농민들은엇던권계하에서자긔네들의리익을 보호하고잇는가 즉 조합이란집단으로조직된 수효는로동자측은 로동조합이 삼백칠십삼개소에 칠만구천구백팔십오인농민조합삼백팔십오개소에 십오만칠천팔백오십일명이다

차보도하엿거니와수일전에형사가신의주(新義州)에출장하야신의주부내 금은상 추산상회(秋山商會)(가명)주인김정호(金正

衛生上大問題인 給水栓配布狀況

흐르는물도돈업서못먹어

府內水道線統計

경성부민의위생상중대한음료수(飮料水)인수도(水道)는그급수량이퍽적은데이제그비률을보면경성부총호수칠만칠천칠백일호인구삼십륙만오천사백삼십이인에급수호수는사만일천일백십일호에십팔만륙천팔백삼십사인밧게안되는현상이다 그중에 더구나일본인은구십팔퍼-센트가수도(水道)의 급수를바드나 조선인은삼십이퍼센트밧게급수를밧지못하고잇다 그러면 일본인은거이전부가 급수를바드나 조선인은 삼십이퍼-센트밧게 급수를밧지못하는 세음이다 이는경제력이업서 수도료(水道料)를내이지못하는 까닭이나 부에넘처흐르는물도 돈이업서 먹지못하는 조선인부민은 위생상대문제이다

朝鮮人의飮料는

不潔한井水使用

이제급수를밧지못하는 륙십팔퍼-센트의 조선인은 대개우물(井)물을 먹고잇는데 이우물이경성부내에 약오천개가잇다 이오천개 우물중에서 이백개를최근경성부 수도과에서 조사한결과그중팔할이음료수(飮料水)로쓰지 부적당한것임을 발견하고크게랑패하여 동수도과에서는 조선인이 되도록이우물물을 먹지말고수도물을 만히먹도록 대책을강구중이라한다

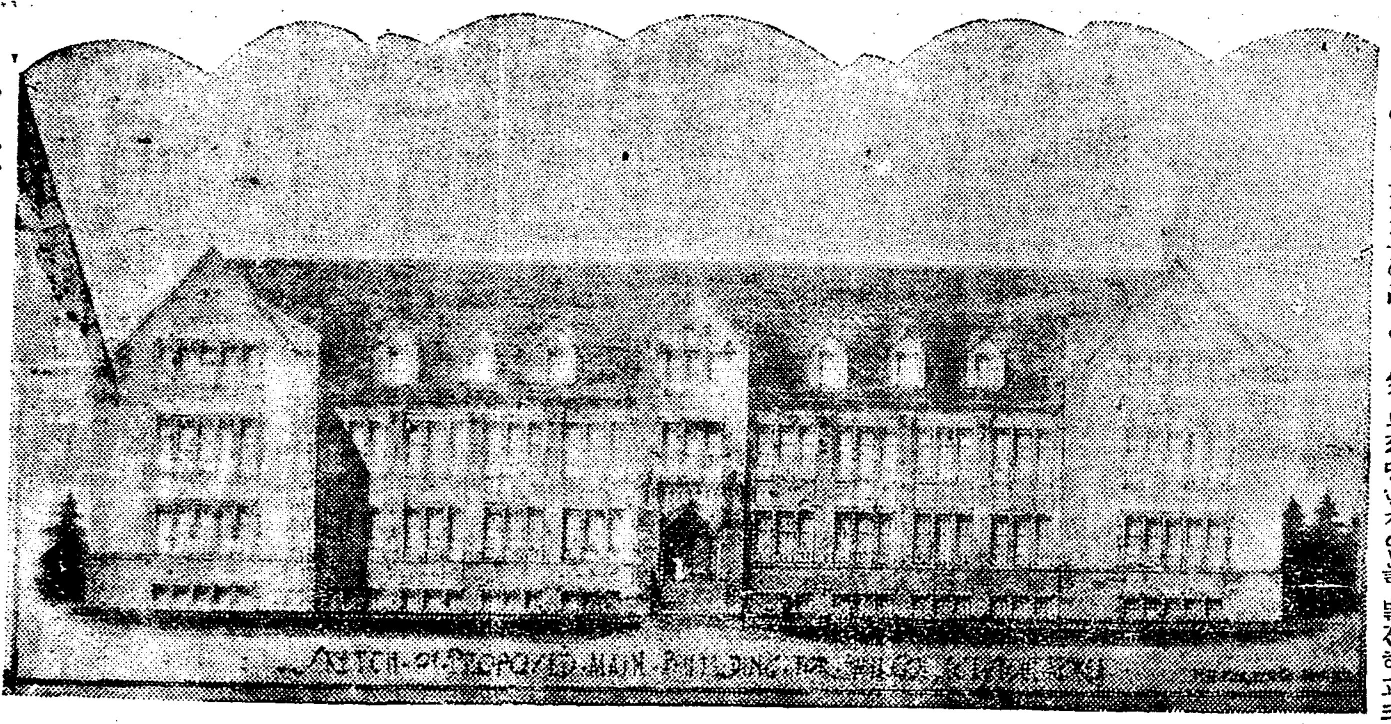

◇신축할리화전문학교본관설계도

十萬圓의 金密輸犯

西門署活動

서대문경찰서에서는얼마전부터금덩이(金塊)비밀수출에관한사건을 검거하여온다함은 이미두

鄭×(가명)을잡어가지고 십오밤에돌아왓는데 자세한 사실은방금취조중임으로알수업스나 김은약십만원 가량의 금덩이를비밀히수출한듯한 형적이 잇다하며려두관계도잇는듯하야 계속취조중이라한다

平南龍岡署에서 靑年一名檢擧

即時京城으로護送

【平壤】 평남룡강서(龍岡署)에서는 관내전쪽에대하여 년말경계를하든중 십일일밤아즘박윤(朴潤)(二五)외 한명의 청년을검거하고엄중취조한 결과 동인등은일즉이경성본정경찰서에서검거하는모(某)사건의 중요인물들로판명되여십오일경성으로압송하얏다한다

龍山署大活動 學生等檢擧

原因은讀書會組織?

시내룡산경찰서 고등계(龍山署高等係)에서 검거취조중이든차원자 조선공산당의관계자 조동호(趙東浩)의밀명은수일전에석방하고다시 라방면으로 활동을개시하야 십사일새벽에 동서고등계김(金)형사는시내모처에서 모고등보통학교생도 김×국(金×國)(一九)과 리×우(李×雨)등이삼인을 검거하야다가방금 국비밀리에 취조를게속중인데 사건의정체는 아즉정확히알수업스나 학생중심으로 독서회(讀書會)를조직한혐의인것갓다한다

『별나라』社員 檢査局에送致

부내본정경찰서(本町署)에서는 이개월전부터 취조중이든『별나라』사건은그간취조가끗낫슴으로 금십륙일오후에 신고송(申鼓頌)외 일인을 출판법위반(出版法違反)으로경성지방법원검사국으로 일건서류와 함의송치하엿다한다

總督府廊下에 外套窃取犯

명함주문인가티꿈이고 各處에서窃盜犯行

지난십사일 종로경찰서 관내에서신분에당치안는 조흔외투를들고단이는 수상한 청년이잇서종로서원이붓들고 조사 하엿든바그는 충남서산군태안면 삭선리(瑞山郡泰安面朔善里)권과일버리수박(李蒔邦)(二四)으로십사일오후한시경명함주문단니는사람가티 봐이고총독부에 들어가이충하천계(河川係)랑하에서함남여흥군진흥장(鎭興場)대평횡태랑(大師滿太郎)의것을절취하여전당에 너흐려고 단이는것이판명되엿다 그러고 외투에는현금괴라이십원의 물품이 들어잇섯다하며 취조의결과 지난달십구일오후세시경 시내합금정 삼정목이백구십일번지고목(高木)방에 들어가부인의복수십매 시가 삼백여원어치를 전당내먹은것도잇서 더욱취조중인데 여죄가만을모양이다

天道敎人日紀念

금월이십사일은천도교제삼세교조손의암(孫義菴)선생의 승통(承統)한 제삽십오회 인일긔념(人日紀念)임으로 당일은 경향신도 수천명이 경성중앙교당에모히여 성대한 긔념축하식을거행할터이며 이번긔념을 긔회로 하야 교회관계 각긔관의일치개선을위하야 아래와가튼 각종집회가 잇슬터인데 벌서부터내외각지방대포들이속속입경중이라 한다

一、天道敎臨時大會(十二月二十三日)
二、靑友黨中央執行委員會(十二月二十一日)
三、靑友黨臨時大會(十二月二十二三日)
四、體育講話會(十二月二十三日) 講師 金休
五、朝鮮農民社臨時大會(十二月二十五、二十六日)
六、農民共生組合總會(十二月二十六日)

七萬坪基地에 梨專校舍新築

二個年繼續으로明春着工

有志等後援會組織

교장 아펜설라씨

조선녀자 교육계의 최고학부인시내정동리화녀자전문학교(梨花女專)의교사신축과내용확충은 미국의재계공황으로 일시계획의중지를 보리라는등 말이잇섯스나 계획은원만히 진행되든중최근은 일본위처의 쪽낙으로미국서오는돈이 날개를 도처어일층사업은 원활히되고 잇서이번가을부터 기지인 신촌(新村)연희전문학교(延專) 부근의칠만평에 새로히길부터 만들가에 착수하엿다 그러고 일방으로는 사회각방면의 유지를망라하야작 십오일오후 여섯시동교교장집에서 동교후원회를 조직하기로되엿다는사회방면에서 尹致昊 金性洙 俞億兼 申興雨 崔斗善 吳兢善 兪鎭泰 宋鎭禹 제씨가 모이어곳 후원회조직에관하야토의를 하고우선 후원회장정(章程)초안위원으로신흥우유억겸 송진우삼씨를 선정하엿다계획에 의하면 총공비칠십만원을계상하야 문과、보과 가사과와음악과 긔숙사의 삼개되는거대한건물을 약이개년간에 준공키로하야 명춘해빙을 보면서곳착공하기로하엿다

市外清凉里의 公立農校大火

寄宿舍五十坪을全燒

금일오전일시사십분경에부외청량리(淸凉里) 대예(大豫)와 린접하여잇는 경성공립농업학교(京城公立農業學校)긔숙사제일호실에서돌연히불이일어나맹렬히타오르고잇는것을첫시간을낫치고나온 학생들이 발견하고 대소동을 이르킨후 각처의소방대가 모히여서 동일일시반경에긔숙사구호실까지 약 오십평을태운후 겨우진화하엿다 그러나 각가이는 거대한 본교실이잇고 또 후면에는 쳐대한건물들이잇슴으로 일시는 가장위험시되여 잇섯다는데

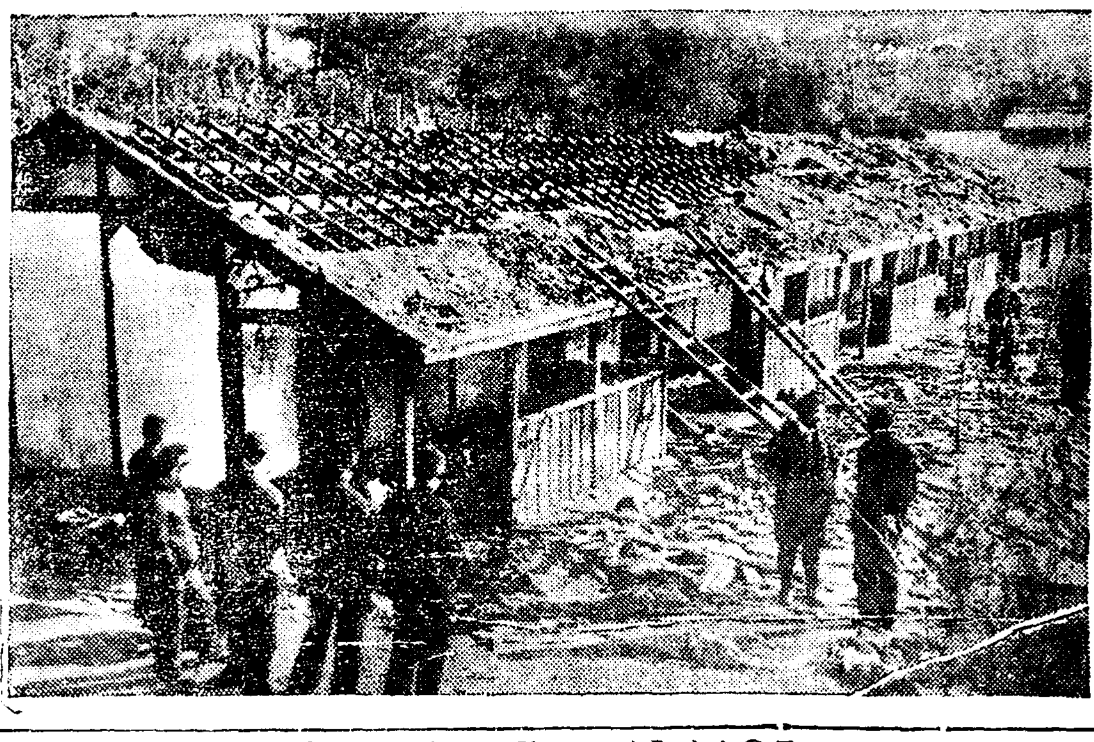

◇……公立農校火災光景……◇

原因、損害는未詳

혹시방화인가의심

원인과 손해는 방금조사중임으로 자세치는 못하나 학생전부가 교실에 드러가서 교수를밧고잇는 동안에 이러한 불이이러낫다는것도 이상하며 방화나아닌가하야 방금동교학생기타관계자를동대문서원이엄중 조사중이라하며 그긔숙사는 조선화재보험(朝鮮火災保險)에 따로히 만구천원의보험에들어잇다한다

닭알도적놈

고양군숭인면안암리(高陽郡崇仁面安岩里)에사는김이성(金伊成)(一五)(假名)이라는 소년은지난십삼일오후이시경에숭인면신마장리(崇仁面新馬場里)칠백팔번지조천희(趙天熙)의집에드러가서 계란이백개를 절취하여다가 이것을방매하야 술을먹고다니든것이 발각되야 동서에서보호중이라한다

財界巨頭網羅한 水産疑獄大公判

淸津法院에서開廷

【淸津】 북선재계의 거두들을망라(網羅)한 함북수산 의옥사건으로 당시함북재계에 만흔충동을주고 만인의주목을 끌고잇든 송하장치랑(松下長治郞)이하십팔명에관한 배임、횡령、사긔、공무행사(背任、橫領、詐欺、空務行使)등의공판은 예정과가티지난십삼일오전 열한시이십분 청진지방법원 호전재판장(戶田裁判長)주심、가등(加藤)김(金)량판사배석、대정검사(大畑檢事)의립회하에 개정되엿는데 피고들이제계거두들이오 변호사도 멀리경성(京城)과동경(東京)으로부터 초빙하여서 이상한감상을주엇는데 실로 청진지방법원창립이래의대공판이다 제일회사실심리를낫치고제이회공판은십사일오후 두시반부터 동법원에서개정되여 대정검사로부터 약두시간동안준엄한론고가이슨후에다음과갓치구형하엿다

▲懲役三個年松下長治郞▲同十個月三個年松下和三郞▲同十個月松本通▲八個月林寬次▲同六個月納富關藏▲同六個月小宮彌藤雄▲同一個年山本錄三郞▲同二個年光永喜七▲同六個月薄圭助▲同六個月村上武夫▲同一個年前原一喜▲同一個年渡邊捨治▲同六個月飯田銳一▲同一個年合田靜▲同六個月市川時義▲同一個年都都本三吉▲同一個年谷米藏▲同十個月森卿東▲八個月金祐鎭

同情메달

基督教靑年會의 굼주린사람구제

대경성화려한생활을 등지고해커문이여에 헐벗고굼주리는사람이 넘우도만타이리하야 조선중앙긔독교청년회(朝鮮中央基督教靑年會)에서는 례년과가티이굼주린 사람들을 구제하기위하야 오는이십일일부터동정메달을 팔기시작한다는데일반은이에 만흔동정이 잇기를바란나고한다

東京의大百貨店 白木屋火災

阿鼻叫喚의慘狀演出

【東京十六日發電】 십륙일오전구시 이십사분일본교통일정목(日本橋通一丁目)에잇는구층이나되는대백화점백목옥(白木屋)이층에서 불이나출화된지 삼분후에는 이삼사층이전부 불길에싸이고 두시간후인 오전열한시이십삼분에는 전구층중일、팔구의 삼층을남기고 이삼사오륙칠의 여섯층을전소하고 진화되엿다 마침세모대매출(歲暮大賣出)로 오전아홉시에로정되얏섯슴으로 출화전에는이미개이상당이잇섯슴으로 이의외의 출화로탈미암아 대수라장을이루어 아비규환성(阿鼻叫喚聲)은실로살인지옥을 련상케하얏다 소방서에서는 사력을다하야 구조에로력하엿스나 원체 건물자체가큰데다가 구조할인원이 너머만아서도저히 충분히 구조할수가업서 그혼잡은더욱 교통이번화한거리엿든만큼 이로 형용할수가업섯는데 될수잇는 한사람은전부옥상정원(屋上庭園)에모아노코 일편기타경시청에서는 위생반이 출동하야구명케자(救命梯子)로구조하얏스나 오전열시까지에일본교병원(日本橋病院)에수용된부상자는 칠십명에 달하며 그중오전 열한시십오분까지에사망자여섯명(전부점원)을내엿고 일편강호교(江戶橋)병원에 수용된부상자중에서도 사망자일명을내엿다한다

出火原因은 장식전등에서

출화의 원인은 이층완구매장의 크리스마스트리에 장식하엿든『크리스마스』에 전등을 가설하든중『스파크레트』에달엿든『셀로이드』제장난감에인화된것이라하며

創設百餘年의 由緖깁흔商店

이백목옥은 점원 일천삼백명을사용하야 동경백화점중에도 굴지할 대백화점으로서 창설된지도이미 백수십년이되엿스며 초대주인은 그의성공미담(成功美談)이 소학교교과서에까지 오른 유서가깁흔상점이다

軍隊까지出動

專務는殉職

【東京十六日發電】 백목옥출화동시에 륙군에서는 근위보병제이려대(近衛步兵第二旅隊)로부터이중대가현장에 출동 하야 고비행귀두대도 출동하야 옥상에는 사람을조사중인데 옥상에는식당의녀공칠십명이남어잇고 이상점의산전전무(山田專務)는 책임감으로옥상에서순직한듯하다고한다

水組費減額等 平安水組陳情

총독면회는하지못하고 秘書課長에게傳達

평안수리조합(平安水利組合)지주대표조세환(曹世煥)박영제(朴英濟)한병익(韓炳益)삼씨는총독을 직접면회진정코저일주일전부터 체경중이라함은 긔보한바어니와 작십오일에 다시총독면회코저총독부를방문하엿드니총독은 분망중이라하여 만나지못하고 총독의 대리로안정비서과장(安井秘書課長)이진정사항을 청취하엿다는데 이진정사항을 조사하여 선처하여주겟다는말을듯고귀래 하엿다 삼씨는 평양으로나려갓다 한다 이제그진정사항을보면

一、組合長不信任件
一、組合長官選이든것을地主中에서選出케할것
一、水稅減額
一、災害地는五割其他蒙利地는二割五分
一、[illegible]事件、土取土捨場問題에關한것
一、組合債償還期間延長(現在二十二個年을 五十個年으로)
一、高利債를低利債로할것(現七厘五毛를六厘四毛로)
一、組合內農務係를廢止할것

등이라한다

平元線延長陳情

평양상공회의소(平壤商工會議所) 회두(會頭)로부터십오일철도국장(鐵道局長)에게 평원선(平元線)연장을촉진하는다음과가튼진보가잇섯다한다 『평원선오지(奧地)는 물자가풍부한보고(寶庫)임으로이를양덕(陽德)까지 일일이라도 속히연장하기를 본일회의에서 회의원(會議員)전원이일치가결하엿슴으로이절의를진정함』

年末警戒網에 기어들어온도적

금십륙일오전 한시경에 동대문서형사가 년말경계를 하느라고 동대문시장근변을경계하든중행동이수상한자가잇슴을발견하고 조사하랴한즉 도망을함으로추격하야대격투를한끗에겨우체포하엿다는데 이자는 본적을충남서산군(瑞山郡)에다두고일정한주소가업시 다니는 김숙근(金淑根)(二八)이란 자로 년말 비상경계인줄도모르고 종로(鍾路)오정목이십칠번지 모피상(毛皮商)박원호(朴元鎬)의집에 드러가족제비가죽칠십너개를절취하여가지고 나오든길이든 것이판명되엿나 그러나 동서에서는 여죄가잇슬모양임으로계속하야 엄중취조중이라한다

神戶서被逮된 趙鏞夏送局

미국에서상해가든길에 神戶檢事局에送致

지난십월십이일 오후두시미국 『뉴욕』으로부터하와이『횡빈』등을 경유하야신호(神戶)에 입항한『프레시덴트후-버-』호에행동수상한사람이잇서 신호 수상서원이취조한결과 이는 다년해외에서 활동하든 조선○○운동의거두경기도 련천군(京畿道漣川郡) 태생조용하(趙鏞夏)(三二)인것이판명되엿다 이래 두곳중간이나 병고현특고과(兵庫縣特高課)에서 취조를 밧고 잇든중 지난십사일 취조가 끗나 신호지방검사국(神戶檢事局)으로 송치되엿는데 이는 치안유지법을적용하리라는바일본안계서에 법률을적용하기는이것이처음이라한다

전기조용하는구한국시대에독일주재한국공사관서기관(獨逸駐在韓國公使館書記官)을 지내인일이잇스며 일한 합병후에는 군수도 지낸일이잇섯는데 본시부터 국정에불만을 가지고 잇든그는 대정오년십이월에 상해로건너가 조선○○운동을하며 일편여러 단체를조직한일이잇고 그후 미국으로건너갓다가 금년 상해국탄사건등 가타 일중문제등의 상해를 중심으로 분요한것을 긔회로 흑하상해에잇는 조선○○운동단체거두의 초청으로 조선○○운동과 항일운동(抗日運動)등에 참가하려고상해로가려든것이 도중에서 체포된것이라한다

전기조용하는 삼형제로 그의동재동생인조종항(趙宗恒)은상해 조선○○운동의 거두의 일인이요 또 막내동생도○○주의운동자라한다

安奉線騷亂

滿洲國營長이 討伐에出動

部下一千名을引率코

【安東縣】 지난십이일오전봉시 안봉선(安奉線)경비 제일려(第一旅)제일영장(第一營長)조보원(趙寶源)은부하일천명을 다리고 유암현(岫巖縣)에 반거(蟠居)하고잇는병비유환서(劉煥西)의일대를토벌키로출동하엿다

鄧鐵梅部下가 宣城村을占領

小砲彈丸을運搬中

【安東縣】 병비괴수 등철매(鄧鐵梅)의부하인제백오십사단단장(第百五十四團團長)은부하이백명을 거느리고 지난십이일오후다섯시봉성현(鳳城縣)○○산으로부터 동관내선성촌(宣城村)을점령하고소포(小砲)탄환이싸혀잇는 것을마차 두대로운반하여가는중이라한다

戰鬪演習

長抱子에서

【安東縣】 마적등철매가룡왕묘에사령부를 설치하야 부하를 룡왕묘에 집합한은 긔보한바어니와 십일일오후수포(渾水泡)서북장포자(長泡子)에서약삼백명이평사포(平射砲)이문을가지고 방금 전투연습을 하고잇다한다

司令部設置

【安東縣】 봉황현제삼구장산자정가구(長山子頂家溝)에잇는병비등철매(鄧鐵梅)는부면에를 개편하고 룡왕묘(龍王廟)방면으로 이동하야 각지에잇는부하를룡왕묘부근촌락에집합하기로 명령하고 등철매는 사령부를 룡왕묘부근북대영자(北大營子)에설치한후부하를한곳에모흐도록 로력하고잇다한다

馬賊討伐續行

십사일오전모방면으로

滿鐵本線地區掃蕩

【安東縣】 안봉선과만철본선지구에잇는마적등철매(鄧鐵梅)리춘윤(李春潤)라자영(李子榮)리복전(李福田)등대소마적단을 토벌코저 십사일 봉천서온××대위이하는십사일오전구시안동을출발모방면으로향하엿다

不審檢問 一千五百餘

작십오일밤본정경찰서(本町署)에서는 예정대로 총동원을하야년말경계를한바 불심검문(不審檢問)이일천오백팔십삼건이엇는데그중 수확으로는 박영철(朴英喆)(三二)이라는절도권과삼범의절도혐의자를 위시하야 김영창(金英昌)김광수(金光秀)(二〇)리순봉(李順奉)(二五)…奎鉉)(二六)박금복(朴今福)(三三)중국인진일랑(中國晋一郞)(二〇)등의현행범급피의자들검거하얏다한다

埋藏量五十二億의 大金鑛脈을發見

北海道北見國門別郡所在

世界的大金山出現

【札幌十六日發電】 북해도북견국문별군웅무촌(北海道北見國門別郡雄武村)에 매장량오십이억원의 대금광을발견한 삼목무길(三木武吉)씨는웅무촌에도착하야 즉시탐색한결과 천문학적으로 매장량을 확실히측량하얏다는데 씨는 다음과가티말하엿다 『상상이상의대금광이다 기리일천매돌폭팔십매돌깁히삼백매돌이나되는데 오십이억원은넉넉하다』 고

네거리

▲경성부경비진료소(經費診療所)설치특설을이주장하기는조선인의원들이잇는데▲그주장이통과되여경작경비진료소가설치되게된 오늘날에는▲본관분관이모나만가게되얏나 일본인촌으로아모수장이업나 ▲위치에대하야는면본에경비진료소의설치주장도무의미!▲조선인의원령감늙!무엇때문에경비진료소설치를주장하얏든고?

天氣豫報

晴一時曇

고기압은중국중부로부터조선을거처일본본부에 퍼저잇스나그기세는약하며 북선은아직기압이낫고나북만은기압이약하다 권선은일반적으로일기가조흐나 기온은어제아츰보다 조곰놉핫다 래일도대체로일기는조흘터이며잠시흐리기는하야도따뜻할것이다

昨日 最高 二度五分
氣溫 最低 零下八度六分

朝鮮信託會社 十六日誕生
資本金壹千萬圓 創立總會終了

朝鮮信託會社創立總會는十六日午前十時四十分殖銀集會所에서開催한바加藤創立委員長으로부터出席株主의報告가잇슨後總會가成立되어同委員長이議長席에着하야左의議案을上程하얏다
一、會社設立에關한事項報告件
二、取締役監査役選任件
三、商法第百三十四條에依한調査報告件
四、會社를代表할取締役一人決定件
五、取締役及監査役의報酬決定件
第一號는鹽谷鮮銀調査課長이委員長에代하야創立經過報告를朗讀可決하고第二號는堤漢銀專務의動議로議長으로부터議長을參加하야田淵勳、杉村逸樓、朴榮喆、崔昌學四氏를詮衡委員에指名하야別室에서委員會를開하고詮衡한結果定款에依한取締役十名以內를七名監査役四名以內를三名詮衡하고殘餘는將來에保留키로되어結局左記諸氏가當選되엇다
▲取締役 韓相龍 谷多喜磨 色部貢 朴榮喆 閔大植 金漢奎 張稷相
▲監査役 馬越恭平 渡邊彌幸 金季洙
三號는山口重政、韓翼敎兩氏가檢查役에選任되어調査報告케하기로하고四號는堤氏의動議로新任取締役의互選으로決定하기로可決하고五號는議長으로부터三萬圓以內로하야取締役會에分內譯을決定키로하자고諮하야異議업시可決하고別室에서新重役會를開한結果會社를代表할取締役은如左히決定하얏다
代表取締役社長 谷多喜磨 取締役會長 韓相龍
그다음山口檢查役의報告를承認한後加藤創立委員會의인사와新取締役會長及谷社長의就任인사가잇섯고十一時半散會하얏다

株式分野
總株數 二十萬株
發起人引受株數 十六萬三百株
贊成人引受株數 萬九千七百株
公募株數 二萬株
贊成과公募申込者 五百二十四人
發起人數 四十二人
昭和七年十一月三十日第一回拂込金合計二百五十萬圓拂込完了

事業目的
定款第二條 當會社는朝鮮信託令에依하야左의業務를營爲함으로써目的함
第一、左記財産의信託引受
一、金錢
二、有價證券
三、金錢債權
四、土地及定着物
五、地上權及土地賃借權
第二、左記業務의併營
一、保護預
二、債務保證
三、不動産賣買의媒介又는金錢貸借의媒介
四、國債、地方債、社債或는株式의募集、其拂込金의受入又는其元利金或는配當金의支拂取扱
五、財産에關한遺言의執行
六、會計檢査
七、左記事項에關한代理事務
甲、財産의取得、管理、處分又는貸借
乙、財産整理又는淸算
丙、債權取立
丁、債務履行
戊、保險

資金運用
定款第三條 當會社는左記方法에依하야其營業上의資金을運用함
一、國債、地方債、社債又는株式의應募、引受又는買入
二、國債其他前號에揭한有價證券을擔保로한貸付
三、動産을擔保로한貸付
四、不動産買入
五、不動産又는法令에依하야設立한財團을抵當으로한貸付
六、公共團體에對한貸付
七、銀行或은金融組合에預金
…에의預金又는郵便貯金
八、銀行又는信託會社의引受가잇는手形의買入

資本金과株式
定款第七條 當會社의資本金은金一千萬圓으로하고 이것을貳拾萬株에分하야 一株金額을五十圓으로함
定款第八條 當會社株券은記名式으로하고 一株券、五株券、十株券、五十株券及百株券의五種으로함

株主總會
定款第十七條 定時總會는每年六月及十二月에招集함 前項外에必要가잇는때마다臨時總會를招集함

役員
定款第二十四條 當會社에取締役十名以內 監査役四名以內를置함 取締役은當會社의株式을百株以上 監査役은五十株以上株主中에서總會에서選任함
定款第二十五條 總會決議로써取締役中當會社를代表할者一名을選定함 當會社에取締役會長、社長各一名을置하고取締役會에서選定함

鰮油販賣價協定
每罐一圓七十四錢으로改訂
協定標準도市價에接近토록
十六日正午에落着

東海岸一帶에서産出되는朝鮮의輸出品으로重要한地位를占하는鰮油가 合同油脂會社에게一手販賣權이넘어가자時價에를다는廉價로買上價가協定된다고生産者側의反對가자못만어왓다 그러든中近者에鰮油가暴騰하게된關係其他의事情으로 價格이品貴하야 每罐二圓二三十錢(昨今은日本市場에서二圓)에까지올나갓섯스나 朝鮮의協定價格은一圓三十一錢으로되어生産者가無理한損을본다하야生産業者는 總督府當局과 合同油脂에協定價格改訂을 要請하엿섯다그리하야 水産課에서十五日부터三十日間에 訂價에再協定을協議한바十六日正午에 每罐一圓七十四錢으로 落着을보앗고또 賣買方法을고치어 協定의標準을市價에 갓가운것으로 하게되엿다 即從來는 價格을 前月의平均價를標準하야 翌月의賣買價로하엿스나 今般는價格만은前月의平均價를標準하나 先物에對하여서는 現品을引渡하는前月의平均價로計算하기로하엿다 어에 市價에갓가운賣買를보게되엇스나 아직은 市價보다低價이다 그리고 一圓七十錢이라는今回協定된價格은 十一月中의平均價로 十二月十一日부터來年一月十日外지의標準價가될것이다 또水産課長의말을들으면市勢가바금은落潮에잇서確言할수업다이라고한다

紐育株式低落
【紐育十五日電】株式市場은午後에는理由不明의低落에誘導되어스틸은一弗八分之五低인三十一弗四分之一아나콘다四分之一低인七弗四分之一이다

印度서金貨現送
【포리마우스十五日電】印度에서現送된金七十一萬八千二百七十五磅의金貨는十五日當地에到着하얏다

米運賃協定交涉停頓
十七日再交涉

鮮航同盟會對穀物聯合會의各物運賃交涉은十五日午後에亘하야交涉한바船會社側은海運界好轉의實情을述하고若干石炭運賃과採算하면仁川阪神間百十五圓으로되겟스나從來의關係를考慮하야九十圓으로하고年末割戾以外의一切의割戾를廢止하라는旨를申出함에對하야穀物聯合會側은別로提案을아니하고阪野汽船이鮮航同盟會에運賃以下로明年度境遇에는如何히하겟는가고質疑한바本部에照會答覆하기로하야本日再交涉하기로되얏다

昨米穀年度中日本에移出
七百十九萬八千石
比前年七十九萬石減
粟輸入百五十八萬餘石

【東京十五日電】十五日米穀委員會에서二見米穀課長은最近米穀事情을報告한바大要左와如하다
一、昨米穀年度에對한米穀輸入許可數量(單位千石)
日本에 九一四
朝鮮에 一〇
臺灣에 二五〇
一、昨米穀年度에對하야輸出許可數量(單位千石)
日本으로부터 三四
朝鮮으로부터 一五
一、昨米穀年度日本에對한米穀輸移出入額(單位千石)
▲輸移入
(가)輸入 九八四 前年에比하야一五五增
(나)移入 一〇、六一八
朝鮮으로부터 七、一九八 前年에比하야七九三減
臺灣으로부터 三、四二〇 前年에比하야七二一增
▲輸移出
(가)輸出 二三一

滿洲經濟消息

滿洲中央銀行舊紙幣回收成績【新京】滿洲中央銀行은七月開業以來紙幣의統一을圖하가爲하야舊紙幣의回收에着手하얏는데十一月末現在의實績을보면左와如하다
七月 一〇、五〇二、六〇四圓、五三錢
八月 二二、〇三三、八一九、五七
九月 七五一、三八四、〇二〇〇
十月 四〇八、九二五、八一
十一月 七七三、八六二、九四
◆滿洲國中央銀行帳面末【新京】滿洲國中央銀行의十一月二十五日부터十二月一日外지의帳面末은左와如하다
發行高 一三三、五〇八、六〇〇、〇一
準備金 [illegible]
保證金 七〇、五四二、八六、二六

●新京鐵道沿線本格的特産出廻【新京】新京鐵道事務所管內及管理關係線의十二月上旬發送貨物은中東南部線의昭和四年露中紛爭事件以來南行貨物의激增과四洮、洮昂、齊克、吉長各線에亘하야增加하야合計十五萬五千四百八十八噸에達하얏는데昨年同期에比하야四萬六百六十七噸의激增을示하고各沿線驛內在貨도十一月末現在의九萬七千百十二噸으로增加하야차차本格的特産出廻를보이고잇다驛發及驛構內在貨數量을示하면左와如하다

發送貨物	本年十二月上旬	昨年同旬
滿鐵線	[illegible]	[illegible]
四洮昂線	[illegible]	[illegible]
齊克各線	[illegible]	[illegible]
中東線	[illegible]	[illegible]
吉長線	[illegible]	[illegible]
合計	一六一、九六六	四一三、七五

驛構內在貨數		
滿鐵線	[illegible]	[illegible]
四洮線	[illegible]	[illegible]
齊克各線	未調查	十一月末現在十二月
中東線	(前月末現在)	[illegible]
吉長線	(前月末現在)	[illegible]
合計	(十一月末)	[illegible]

●奉天滿海驛十二月上旬末特産在貨【奉天】奉天滿海驛의十二月上旬末現在의在貨數量은大豆一萬一千二百四十噸、高粱六十九噸、玉蜀黍百八十九噸、本材四十噸、豆油六十噸、豆粕九十噸、其他一千二百二十二噸合計一萬四千百八十噸이다
●十二月上旬末滿洲特産在貨【奉天】十二月上旬末의滿洲特産在貨는奉天管內三萬九千八百五十五噸으로前年에比하야一萬三百九噸의減少、新京管內는十八萬七千五百七十噸으로十三萬五千四百七十噸의激增又滿海線은六萬二千六百七十噸이다
●特産南下殺到【新京】滿鐵線의荷動은依然優勢를占하야中東線의出貨一日三百車平均을算하는바에特産의南下가殺到하야貨車配置에狂奔하고잇스나到底히應할수업서서아미新京管內에서는混保大豆及雜穀等七千車를新留하고잇는데奉天管內에서도五百車內外의抑制는免치못할模樣이다
●滿洲化學工業會社許可【東京十六日發電】滿鐵은요전부터年産九萬噸案에依한硫安製造會社設立을拓務省에認可申請中이든바拓務省은撫順炭利用에依한硫安生産能力이年産十八萬噸에達할豫想으로滿蒙의國家的使命及硫安需給의影響에鑑하야滿鐵에對하야再考를促한바滿鐵側에서도此를受諾하야十八萬噸案으로變更하기로通牒하기로決定하고十六日右指令을交付하기로되얏다右新規計劃內容은如左
一、社名 滿洲化學工業株式會社
一、資本金 二千五百萬圓
一、主要原料及燃料 石炭二十萬噸
一、生産費一噸에對하야約四圓低의豫想이다

來年三月外지에 朝鮮米를買上
基準米價 最高廿九圓五七錢 最低二〇圓八六錢
米粟輸入稅는一個年間延長
十五日米穀委員會

【東京十五日電】米穀委員會는十五日午後一時에開會하고左의諸問事項及諒解事項을原案대로可決하고三時半에散會하얏다
◇……諸問事項……◇
一、米穀法四條의最低價額을二十九圓五十七錢으로定함(최고), 最低價額을二十圓八十六錢으로定함
二、同法二條에依한米及粟輸入稅는現行대로期間을一個年間延長함
三、米穀法의基準價額決定後米價가最低基準價額을下廻할時는昭和七年産日本米에對하야買入을行하되買入數量은二百萬石內로함
四、昭和八年三月外지의사이에朝鮮米買入을行함、買入數量方法은當局이適當히此를定함
◇……諒解事項……◇
適當의時期에政府所有日本古米約百萬石以內의買換을行할것

一、昭和七年米穀需給實績一八
一、當消費量一石八合
一、昨年度에對한朝鮮臺灣에잇서서의外米輸入高及朝鮮에서의粟의輸入高(單位千石)
(가)外米 朝鮮에 二三 臺灣에 一四九
(나)粟 朝鮮에 一、五八四
前年에比하야 一、三八二減
(나)移出 三八〇
朝鮮에 四五 前年에比하야一一增
臺灣에 八〇 前年에比하야七三增
樺太에 二五五 前年에比하야三一減
一、政府所有日本米現在高十一月三十日現在三百十六萬千五十三石

豆粕需要增加

【安東發】硫安輸出入許可로化學肥料界는前途波瀾으로豫想되고잇는此際豆粕는建實한步調를繼續하야需要가漸增하는傾向이다即今年度에入하야(十一月부터)朝鮮에드러온豆粕의數量은二十一萬七千八百三十枚의多數에達하야此를前年並前前年同期에比較하면左와如히增加하엿다
前年 七萬一千七百三十枚增
前前年 二十一萬四千五百三十枚增

景氣診斷
不遠反動이나 加藤鮮銀總裁談

今月八日東京에서重任하기로決定된加藤鮮銀行總裁는十五日夜歸任하야左와如히말한다
日本財界도相當한景氣로보이고잇스나結局軍需工業의勃興과爲替의崩落이主原因인줄안다그런데모든事物에는程度가잇슴으로相當한곳에서다시變動이잇지나안할가?하고생각한다金利는非常한低落을내이고잇다이는인프레이슌의結果도되고또需資가적고遊金이만흔것들이다

根據가薄弱해 色部鮮銀理事談
渡東中이든色部鮮銀理事는十五日午後七時加藤總裁와同道歸任하야左와如히말한다
日本金融界는未曾有의低金利時代로演出하고잇다콜(翌日物)과갓흔것은協定에는九厘이나協定外에는六厘五毛도부터七厘의取引이一般에行하는데이는인프레순의여분이아닌가目下保證의景氣는實勢에伴한景氣라고는보기어려운것으로根據가薄弱하다

將來明言不能 高橋三井京城支店長談
最近의爆發的景氣에對하야三井京城支店長高橋氏는左와如히말한다
今回의景氣는爲替低에依한國際商品의奔騰과軍需品關係商品의需要急增에依한것으로目前은細何든지將來에對하야는明言키어렵다그리고當分間은悲觀은안하나但只걱정되는것은政府의爲替對策으로此가奏効되면爲替低로海外에輸出되든日本商品은大打擊을봉할것이다그러고또米高其他도現在의救濟事業이中止되면所謂中間景氣에마츨지모르겟다

硫安二三月渡賣值 各社의自由로
十五日共販理事會決定

【商通大阪發電】硫安共販理事會는十五日大阪에서協議한結果二、三月渡賣值는各社의自由에任하고될수잇는대로市場에影響이업게하기로決定하얏다그리고低値는一般豫想보다十錢高인十貫叺三圓六十錢이될模樣이다

橫濱生糸現物市況
【橫濱電】十五日後場九十俵에成行約定에價格九百六十五圓으로決定하고一方新規商談도成行과同時勢로三井百五十俵生絲會社七十俵原五十俵其他小口合計三百八十俵의取引이成立하야市況에依然高價維持의時勢이다

新穀物檢查 法規詳解
米肥日報서發行

朝鮮米肥日報社에서는新穀物檢查法規詳解를發刊하야朝鮮內當業者와關係各團體에頒布케되엿는데本書의內容은著者가數年間에米肥檢查의國營移管에伴하야其檢査法規의全般的更改가잇섯슴에鑑하야新檢查規則、同施行細則其他一切를網羅하야本書에收錄하고日、諺兩文으로分詳解를付하야法規의運用解釋을容易케하고當業者受驗의指針이되게할것인바定價는一圓이라한다

石灰窒素賣出
石灰窒素共販組合朝鮮支社에서는十五日第三回賣出을하엿는데三月物三千噸各主要港沖渡二十%物

株式二次爆發
市勢와商況(十六日)

前場
前場은△東新이二百四圓五十錢에一錢高로寄後四圓九十錢을高價로三圓九十錢에伸値太引△大新는百十二圓六十錢에一圓四十錢高寄後一圓四十錢에更張大引△朝新三十一圓五十錢에二十錢低寄後一圓丁을低値로一圓二十錢大引△安取十圓丁과九圓九十錢間保合△拓新도十二圓八十錢으로三圓丁大引

後場
後場은東新이二百七圓丁에三圓十錢暴騰、大新百十四圓六十錢에三圓二十錢暴騰、朝新三十二圓丁에八十錢高、拓新十三圓四十錢에四十錢高로活況裡寄付된後阪電이再次爆發되어東新百十圓으로漸者高價를上廻하는狂騰이엇슴으로當地도第二次活躍을演하야大熱狂裡立會中이다

株界六感

◇「인프레」의순景氣는이렌지가나여버리는나뻐룻을記憶하기야假令市人의머리를괴롭게하는問題이다
◇이것은實際에依한…이아닌以上누구나斷言할수업는것그러나國際關係其他로이變化가업는以上大勢買方針은依然不變
◇爲替景氣에高騰을두고低金利를背景으로한現實의産業景氣에伴한纖株高에依하야將大한結果最後로投火하얏것스니
◇여간反動가지고는우이海抑할수업슴
◇今後時勢는勿論加速度의大飛가豫想되는터이며어야出動할판
◇아즉도買滿腹이라고니今後더뛰고야말것이다勿論波瀾이큰만콤여간資金가지고는危險性이업지안은것도미리알어야할일

押目買遂得勝

押目買와戾賣로騰落이無常한中에도願重氣味이엇는데聯盟消息은十九國委員會에서小委員會로부터廻付된決議案을假採擇하고十六日再開決定後閉會하얏스며財界外電은米日爲替二十一弗十六、「스틸」三十三弗米棉一圓丁錢低를듯고阪電은小難을報하야當地도東新二百四圓藍大新百十二圓藍가잇섯스나또反動伸機裡太引되엿섯는바東京東新短期前引은二百八圓丁의高價이엇슴으로逆審高價를다시肉迫하얏다

朝新地場下贊

朝新株에對하야株界全般에對한先爲豫想과業績樂觀으로小口客側이만히買付하고잇스나地場는下贊成으로客買地場賣의싸흠인대取組高가一萬三千四百五十株에達하야市勢를놓는고잇는데어늬쪽이라고한다

算定代引日步

株名	算定	日步	代引	取組
朝取	[illegible]	[illegible]	[illegible]	[illegible]
朝新	[illegible]	[illegible]	[illegible]	[illegible]
滿鐵新	[illegible]	[illegible]	[illegible]	[illegible]
大新	[illegible]	[illegible]	[illegible]	[illegible]
鐘新	[illegible]	[illegible]	[illegible]	[illegible]
安取	[illegible]	[illegible]	[illegible]	[illegible]
東電新	[illegible]	[illegible]	[illegible]	[illegible]
鮮新	[illegible]	[illegible]	[illegible]	[illegible]
拓新	[illegible]	[illegible]	[illegible]	[illegible]
東新	[illegible]	[illegible]	[illegible]	[illegible]

群山新穀取扱高
【群山】新穀以來群山港振高取扱者는三井物産이며玄米는六萬五千餘石大豆는一萬四千石이라고한다

國庫歲入出現計
歲入不足七千六百萬圓

【東京十五日發電】大藏省主計局에依하야調査한昭和七年十一月末國庫歲入歲出現計及前年比較는如左하다(單位千圓)
歲入經常部 三六四、七七八
同 臨時部 一六四、〇三四
計 五一〇、八一三
前年比較(增) 七六、九七五
歲出經常部 四二一、〇二五
歲出臨時部 一六六、一一二
計 五八七、一三七
前年比較(增) 九九、九六八
此에依하면結局歲入不足額은七千六百三十二萬四千圓이다

米期往來

前場
昨後場阪地二十四圓三十六錢止와共히二十二圓八十九錢에寄付當市場은今朝에入하야阪地初付二十四圓二十三錢인十三丁低를據하고二十二圓八十錢인九丁低로場을始한後比較的底速形勢로持支하다가畢竟阪地三十錢으로小高止場을보아九十二錢에少强히場을止하엿다

後場
後場은二十三圓六錢에十四丁高로始場하엿는데二十三圓〇八錢에買十三錢에外지올느고人氣滋生나어止場하다

買氣다시滋生 春高의豫想?
昨後場阪地二十五圓三十六錢의新를接하고二十二圓八十九錢에依히優勢로場을止한當市場은今朝에入하야阪池十三丁低落임에도僅히九丁低에止할뿐으로更히買氣滋生하는感이잇다勿論「인푸레순」의政策이絶對効果를發하야모든物價가漸新高價를示現하는今日에잇서서米價만이比較的低位에잇슴으로米界의買人氣는依然落在하야低價하는買拾하려는傾向이多할뿐아니라株米兩界를通하야누구나春高의豫想을하고잇슴으로本年內에又復爆發의市勢가업스면반니시越年後의暴騰을告할것갓다當市場의形便으로보더라도金太는中限買先限賣인所謂兩建式으로約三萬石의先限賣物을擁抱하고잇스나反面의丸鳩은一萬二千石에達하는相當한買物을擁抱하고잇슴뿐아니라群衆의買物이또한蝟集하야春高를豫期하고잇는이만큼群衆人氣를到底히無視할수업슬것갓다

堂島前場情報
【大阪電】地場正米側期節側東京側中東側地場는投하고西側小口側도投賣한데對하야地場側과目前을利喰하고神戶側正米側等은讓分하야賣하얏다

米─豆─餘─話
◇弱氣側으로서는孫日의高價를絶對天井으로보는모양이다그러나米의事情이低落을不許하는데奈何
◇農家의賣惜方針은益益强하야政府의買上에도應하지안코春高를唯一한看板으로絶對賣惜
◇十五日米穀委員會에서可決된率勢米價는强弱間에何等의影響을주지못할보양이고
◇最高基準價가前日보다約二圓의高價인만콤찰아리强材
◇金太의先限賣物이實로三萬石에達하야작우有賊을加하나反面의丸鳩의一萬餘石의買占勢力도또한相當하다此離離의決果何如

◇群山下放‖川廻十一圓九十錢이엇다 米質氣一段淸賣하야氣配十錢下勢인三等二十二圓二十錢四等二十一圓九十錢이엇다
◇鎭南浦軟弱‖[illegible]
◇釜山低落‖[illegible]
◇大邱軟化‖[illegible]
◇木浦低落‖[illegible]

基準價決定코 百萬石買替?

十五日米穀委員會에서는日本米價最高二十九圓五十七錢最低二十圓八十七錢平均二十五圓二十二錢을率勢米價로可決하고今後時機를보아百萬石을買替하기로되엿나此가弱材인가强材인가는一考하면百萬石買替는一時的强材로볼만한반面政府의二百萬石買上은第一次二次에分하야實行하려하엿스나將來의高價를豫想하는만치賣者가稀少하야그成績이殆히不良한그點으로보아서農家의賣惜方針이얼마나鞏固한것을알수잇다그러한關係基準價前日보다二圓假量의騰貴임으로二十九圓案外지는足히買進할수잇슴은勿論이오…

仁川廻着穀物

◇汽車便	白米	一、四九六袋
	玄米	一、〇〇〇叺
	正租	[illegible]
	大豆	[illegible]
◇船便	玄米	[illegible]
	正租	[illegible]

仁川物産客主組合調査

─京─城─延─

前場
前場은二十二圓五十錢에二丁高로始場後四、五十錢臺에서保合이다가六十一錢을高價로六十錢에止場한바賣買高一萬二千五百石이엇다

後場
後場은二十二圓七十錢에高價始場後七十錢臺에서强步이다가七十五錢에止場하다

各地正米
◇京城軟調‖買上을압두고잇슴으로來께는될수는업스나當用은一巡買取한나머지로서場面이閑散하야産地도漸次出廻함으로보아서引强하야갑은三等二十二圓二十錢四等二十一圓이엇다

群取納會와初立會
【群山發】群山取引所大納會及初立會는左와如히決定하얏다
▲二十二日當限納會▲二十七日前場으로期日受渡▲二十四日午前八時부터大納會▲四日午前八時부터立會六節

五信託의預金 九百餘萬圓
朝鮮五信託會社十一月末現在信託財産은九百十三萬千百七十六圓으로前月末에比하야十一萬二千七百六十圓의增加를示하엿다 그內譯은左와如하다
金錢信託 [illegible]
有價證券信託 [illegible]
金錢債券信託 [illegible]
土地定着物信託 [illegible]

滿鐵宇蘇北滿貨物分配協定
【哈爾賓】滿洲國特産의浦鹽經由에關聯하야最近哈爾賓에서「우스리」鐵道代表「가부사노프」氏와滿鐵代表佐美와의사이에北滿貨物分配의協定을商議하라고交涉한結果大體의成案을得하얏스나最後의一點에서雙方의意見이一致치안하야停頓하지아니할수업게되엇슴으로「기르사노프」氏는近日「모스크바」에歸하야局面을打開키爲하야指令을밧기로되엇다

株式
朝取短期
[illegible]
大阪短期
[illegible]
大阪長期
[illegible]
東京短期
[illegible]
東京現株前場
[illegible]

期米
朝取期米
[illegible]
群山期米 前場 後場
[illegible]
木浦期米 前場 後場
[illegible]
鎭南浦期米 前場 後場
[illegible]
大邱期米 前場 後場
[illegible]
釜山期米 前場 後場
[illegible]
大阪期米
[illegible]
東京期米
[illegible]
各地期米
[illegible]
朝取取引高
[illegible]

延取
朝取各限價合
[illegible]
賣買高
[illegible]
京城正米
[illegible]
仁川正米
[illegible]
大阪市中在米
[illegible]
大阪綿糸
[illegible]
大阪棉花
[illegible]
橫濱生糸
[illegible]
大阪砂糖
[illegible]
海外砂糖
[illegible]
朝鮮銀行券
[illegible]
日本銀行券
[illegible]
日本金利
[illegible]
海外經濟
[illegible]
對外爲替
[illegible]
京城手形交換
[illegible]
京城綿糸布市勢
[illegible]
滿洲各地商況
[illegible]